



ประกาศกรมธนารักษ์

เรื่อง การคัดเลือกเอกชนโดยวิธีเฉพาะเจาะจง เพื่อจัดหาประโยชน์ในที่ดินราชพัสดุ
แปลงหมายเลขทะเบียนที่ ชบ.๖๓๓ (บางส่วน) ตำบลพลูตาหลวง อำเภอสัตหีบ จังหวัดชลบุรี
ตามโครงการบ้านสวัสดิการกองทัพเรือในพื้นที่สัตหีบ

ด้วยกรมธนารักษ์โดยสำนักงานธนารักษ์พื้นที่ชลบุรี มีความประสงค์จะจัดให้เช่าที่ดินราชพัสดุ
แปลงหมายเลขทะเบียนที่ ชบ.๖๓๓ (บางส่วน) ตำบลพลูตาหลวง อำเภอสัตหีบ จังหวัดชลบุรี
วัตถุประสงค์การเช่าเพื่ออยู่อาศัย ตามโครงการบ้านสวัสดิการกองทัพเรือในพื้นที่สัตหีบ

ดังนั้น เพื่อให้เป็นไปตามระเบียบกระทรวงการคลังว่าด้วยการคัดเลือกเอกชน
เพื่อจัดหาประโยชน์ในที่ดินราชพัสดุที่มีราคาไม่เกินห้าร้อยล้านบาท พ.ศ. ๒๕๖๖ ข้อ ๔๕ อาศัยอำนาจตาม
คำสั่งกรมธนารักษ์ ที่ ๑๒๓/๒๕๖๔ ลงวันที่ ๑๒ มีนาคม ๒๕๖๔ จึงขอประกาศรายชื่อบุคคลจำนวน ๗ ราย
ตามบัญชีแนบท้ายประกาศฉบับนี้ เป็นผู้ที่มีคุณสมบัติตรงตามเงื่อนไขการคัดเลือกเอกชนโดยวิธีเฉพาะเจาะจง
ให้ทราบทั่วกัน มีกำหนด ๓๐ วัน นับตั้งแต่วันที่ได้มีประกาศฉบับนี้เป็นต้นไป หากพ้นกำหนดนี้แล้ว ไม่มีผู้ใด
คัดค้านทางราชการจะได้พิจารณาการคัดเลือกเอกชนโดยวิธีเฉพาะเจาะจงตามระเบียบของทางราชการต่อไป

ประกาศ ณ วันที่ ๑๔ สิงหาคม ๒๕๖๗

ก.จ.

(นายเกริกชัย พรหมดวง)

ธนารักษ์พื้นที่ชลบุรี

บัญชีรายชื่อการจัดให้เช่าที่ดินราชพัสดุ
แปลงหมายเลขทะเบียนที่ ขบ.๖๓๓ (บางส่วน) ตำบลพลูตาหลวง อำเภอสัตหีบ จังหวัดชลบุรี
ตามโครงการบ้านสวัสดิการกองทัพเรือในพื้นที่สัตหีบ
แนบท้ายประกาศกรมธนารักษ์ ลงวันที่ ๑๔ สิงหาคม ๒๕๖๗

ลำดับ	ชื่อ - สกุล ผู้ขอเช่า	วัตถุประสงค์การเช่า	เนื้อที่ขอเช่า
๑.	นาวาตรีบรรณเกียรติ ใจจำนง	เพื่ออยู่อาศัย	๑๐๐ ตารางวา
๒.	เรือเอกจรัญ เทียงประเทศ	เพื่ออยู่อาศัย	๑๐๐ ตารางวา
๓.	พลเรือโทธนุ อยู่สุขชี	เพื่ออยู่อาศัย	๑๐๐ ตารางวา
๔.	นาวาโทสมศักดิ์ ชำคำ	เพื่ออยู่อาศัย	๙๓ ตารางวา
๕.	นาวาตรีบรรเทิง รักบุญ	เพื่ออยู่อาศัย	๑๐๐ ตารางวา
๖.	เรือโทถวัลย์ เพชรเรือง	เพื่ออยู่อาศัย	๑๐๐ ตารางวา
๗.	นางศิริรัตน์ ลั่นเหลือ	เพื่ออยู่อาศัย	๑๐๐ ตารางวา

ขอเช่าเพื่ออยู่อาศัยใหม่

๑. นาวาตรีบุญเกียรติ ใจงาน
๒. เรือเอกจรูญ เทียงประเทศ
๓. พลเรือโทธนุ อยู่สุข
๔. นาวาโทสมศักดิ์ ชำคำ
๕. นาวาตรีบรรเทิง ธิกุลบุญ
๖. เรือโทวัลย์ เพชรเรือง
๗. นางศิริรัตน์ ดั้นเหลือ



พื้นที่บ้านน้ำเต้า

ที่ราชพัสดุ

ที่ราชพัสดุ

- ไม่สามารถจัดให้เช่าได้เนื่องจากมีแนวท่อน้ำมันขนาด ϕ ๓๖" พาดผ่าน
- แนวท่อน้ำทิ้ง
- แนวท่อน้ำมันขนาด ϕ ๓๖"
- พื้นที่ว่างนำไปจัดให้เช่า เนื้อที่ประมาณ ๗๓-๒๒๔ ไร่

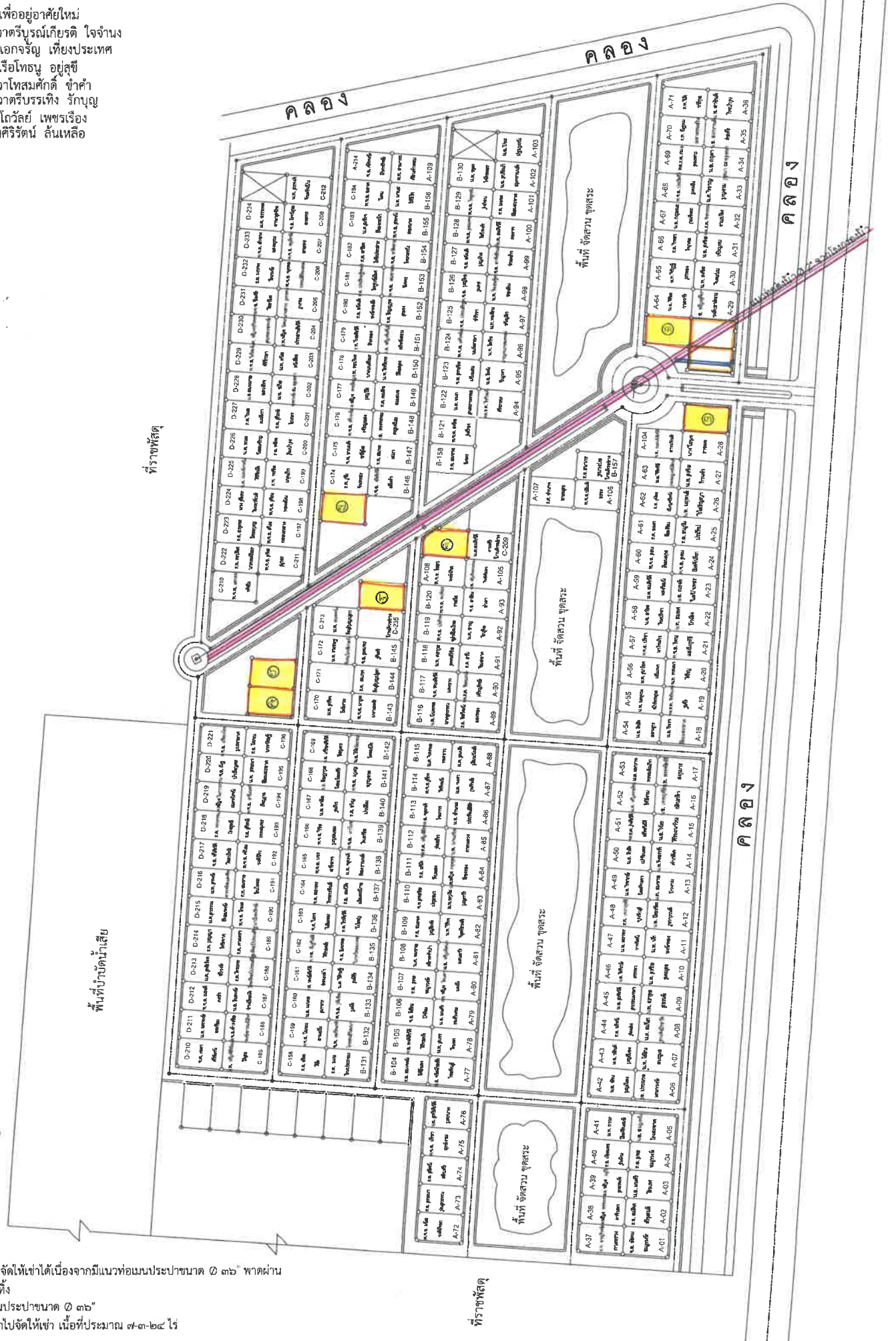

แสดงเขตเช่าที่ราชพัสดุทะเบียนเลขที่..... ชบ.๖๓๓(บางส่วน)..... ราย นาวาตรีบูรณเกียรติ ใจจำนง (ขอเช่า)
รายตัวหน้า..... -..... หนังสือสำคัญสำหรับที่ดิน..... -..... เลขที่..... -..... เล่ม..... -..... หน้า..... -.....
เลขที่ดิน..... -..... หน้าสำรวจ..... -..... ราวาง..... 5134 II 1402..... หมู่ที่..... -.....
ถนน/ตรอก/ซอย..... -..... ตำบล/แขวง..... พลุตาหลวง..... อำเภอ/เขต..... สัตหีบ..... จังหวัด..... ชลบุรี
รังวัดวันที่..... ๕ มิถุนายน ๒๕๕๓..... ผู้ทำการรังวัด..... นายสุวัฒน์ สดจิตร์สมโภชน์..... ตำแหน่ง นายช่างสำรวจอาวุโส

มาตราส่วน ๑ : ๑๐๐๐.....

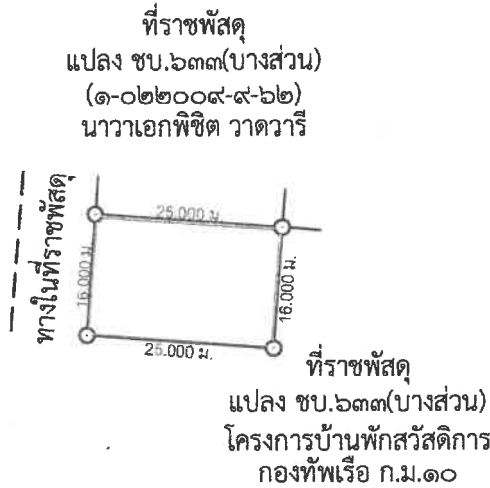
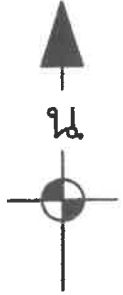

..... บริเวณที่ฯ ราย นาวาตรีบูรณเกียรติ ใจจำนง ขอเช่าเพื่ออยู่อาศัย เนื้อที่ประมาณ ๐-๑-๐๐ ไร่

หมายเหตุ เอกสารประกอบท้ายสัญญาแบบ.....
สัญญาที่..... วันที่.....
เขตเช่าเนื้อที่..... ๐ - ๑ - ๐๐ ไร่
อาคารเลขที่.....

ลงชื่อ..... ผู้จำลอง
(..... นายชวลิต เดชครุฑ.....)
ตำแหน่ง..... นายช่างสำรวจ
วันที่..... ๕ พ.ย. ๒๕๕๓
ลงชื่อ..... ผู้ตรวจ
(..... นายอาทิตย์ เกษมชัยภูมิ.....)

ตำแหน่ง นายช่างสำรวจชำนาญงาน
วันที่..... ๕ พ.ย. ๒๕๕๓

แผนที่

(สร.10)

แสดงเขตเช่าที่ราชพัสดุทะเบียนเลขที่..... ขบ.๖๓๓ (บางส่วน) ราย..... เรือเอกจรัญ เทียงประเทศ (ขอเช่า)
รายตัวหน้า..... - หนังสือสำคัญสำหรับที่ดิน..... - เลขที่..... - เล่ม..... - หน้า..... -
เลขที่ดิน..... - หน้าสำรวจ..... - ระยะเวลา..... 5134 || 1402 หมู่ที่..... -
ถนน/ตรอก/ซอย..... - ตำบล/แขวง..... พลูตาหลวง..... อำเภอ/เขต..... สัตหีบ..... จังหวัด..... ชลบุรี.....
รังวัดวันที่..... ๕ มิถุนายน ๒๕๕๓ ผู้ทำการรังวัด..... นายสวัฒน์ สดจิตร์สมโภชน์ ตำแหน่ง..... นายช่างสำรวจอาวุโส
มาตราส่วน ๑ : ...๑๐๐๐.....

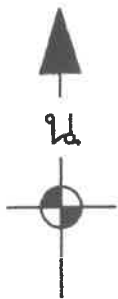

ที่ราชพัสดุ
แปลง ขบ.๖๓๓(บางส่วน)
โครงการบ้านพักสวัสดิการ
กองทัพเรือ ก.ม.๑๐

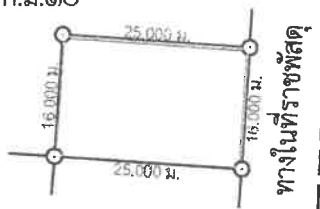

ที่ราชพัสดุ
แปลง ขบ.๖๓๓(บางส่วน)
(๑-๐๒๒๐๐๙-๑๓-๗๕)
พลเรือโทพิสัย สุขวัน

ที่ราชพัสดุ
แปลง ขบ.๖๓๓(บางส่วน)
(๑-๐๒๒๐๐๙-๑๒-๕๒)
นาวาโทวรพจน์ แยมพราย

บริเวณที่ฯ ราย เรือเอกจรัญ เทียงประเทศ ขอเช่าเพื่ออยู่อาศัย เนื้อที่ประมาณ ๐-๑-๐๐ ไร่

หมายเหตุ เอกสารประกอบท้ายสัญญาแบบ..... -
สัญญาที่..... - วันที่..... -
เขตเช่าเนื้อที่ ๐ - ๑ - ๐๐ ไร่
อาคารเลขที่..... -

ลงชื่อ..... ผู้จำลอง
(..... นายชวลิต เดชครุฑ.....)

ตำแหน่ง..... นายช่างสำรวจ.....

วันที่..... 3 พ. ย. 25๕5.....

ลงชื่อ..... ผู้ตรวจ
(..... นายอาทิตย์ เกมชัยภูมิ.....)

ตำแหน่ง..... นายช่างสำรวจชำนาญงาน.....

วันที่..... ๗ พ. ย. ๒๕๕๕.....

แผนที่

(สร.10)

แสดงเขตเช่าที่ราชพัสดุทะเบียนเลขที่..... ขบ ๖๓๓ (บางส่วน) ราย พลเรือโทธนุ อยู่สุขซี (ขอเช่า)
รายตัวหน้า..... หนังสือสำคัญสำหรับที่ดิน..... เลขที่..... เล่ม..... หน้า.....
เลขที่ดิน..... หน้าสำรวจ..... 5134 II 1402 หมู่ที่.....
ถนน/ตรอก/ซอย..... ตำบล/แขวง..... พหลุดาหลวง..... อำเภอ/เขต..... สัตหีบ..... จังหวัด..... ชลบุรี
รังวัดวันที่..... ๕ มิถุนายน ๒๕๕๓ ผู้ทำการรังวัด..... นายสุวัฒน์ สุดจิตรสมโภชน์ ตำแหน่ง นายช่างสำรวจอาวุโส
มาตราส่วน ๑ : ๑๐๐๐.....

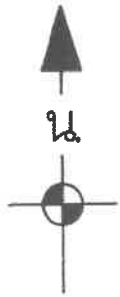

บริเวณที่ฯ ราย พลเรือโทธนุ อยู่สุขซี ขอเช่าเพื่ออยู่อาศัย เนื้อที่ประมาณ ๐-๑-๐๐ ไร่

หมายเหตุ เอกสารประกอบท้ายสัญญาแบบ.....
สัญญาที่..... วันที่.....
เขตเช่าเนื้อที่ ๐ - ๑ - ๐๐ ไร่
อาคารเลขที่.....

ลงชื่อ..... ผู้จำลอง
(นายชวลิต เดชครุฑ)
ตำแหน่ง นายช่างสำรวจ
วันที่ 3 พ.ย. ๒๕๕๓
ลงชื่อ..... ผู้ตรวจ
(นายฉัตรชัย เกษมชัยภูมิ)
นายช่างสำรวจชำนาญงาน

แผนที่

(สร.10)

Datum Indian 1975 Zone 47 N

แสดงเขตเช่าที่ราชพัสดุทะเบียนเลขที่..... ชบ.๖๓๓ (บางส่วน) ราย นาวาโทสมศักดิ์ ขำคำ ขอเช่า
 รายตัวหน้า..... หนังสือสำคัญสำหรับที่ดิน..... เลขที่..... เล่ม..... หน้า..... เลขที่ดิน.....
 หน้าสำรวจ..... ราวาง 5134 II 1400-00 (4000) หมู่ที่..... ถนน/ตรอก/ซอย.....
 ตำบล/แขวง..... พุดตาลหลวง อำเภอ/เขต..... ตำบล..... จังหวัด..... ชลบุรี

มาตราส่วน ๑ : ๑๐๐๐

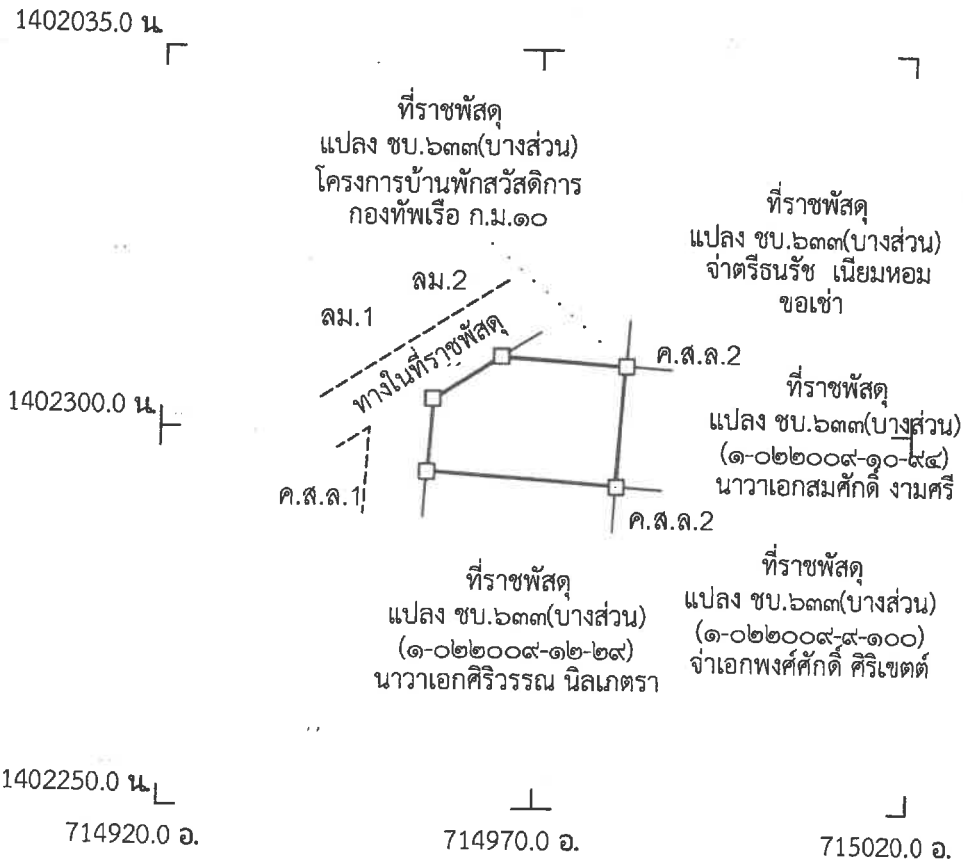

บริเวณที่ราชพัสดุ ที่ นาวาโทสมศักดิ์ ขำคำ ขอเช่า เนื้อที่ประมาณ ๐-๐-๙๓ ไร่

หมายเหตุ เอกสารประกอบท้ายสัญญาแนบ.....
 สัญญาที่..... วันที่.....
 เขตเช่าเนื้อที่.....
 อาคารเลขที่.....

ลงชื่อ..... ผู้จำลอง/ผู้รังวัด
 (นายชวลิต เศษครุฑ)
 ตำแหน่ง นายช่างสำรวจ
 วันที่ 1 ก.ค. ๒๕๕๗
 ลงชื่อ..... ผู้ตรวจ
 (นายอาทิตย์ เกมชัยภูมิ)
 ตำแหน่ง นายช่างสำรวจชำนาญงาน
 วันที่ ๗ ก.ค. ๒๕๕๗

Datum..Indian 1975 Zone 47 N

แสดงเขตเช่าที่ราชพัสดุทะเบียนเลขที่..... ขบ.๖๓๓ (บางส่วน) ราย..... นาวาตรีบรรเทิง รักบุญ ขอเช่า
 เยตว์หน้า.....หนังสือสำคัญสำหรับที่ดิน.....เลขที่.....เล่ม.....หน้า.....เลขที่ดิน.....
 หน้าสำรวจ.....ระวาง 5134 II 1400-00 (4000) หมู่ที่.....ถนน/ตรอก/ซอย.....
 ตำบล/แขวง.....พุดตาลหลวง อำเภอ/เขต.....สตหิณ.....จังหวัด.....ชลบุรี.....

มาตราส่วน ๑ : ๑๐๐๐

1402263.0 น.

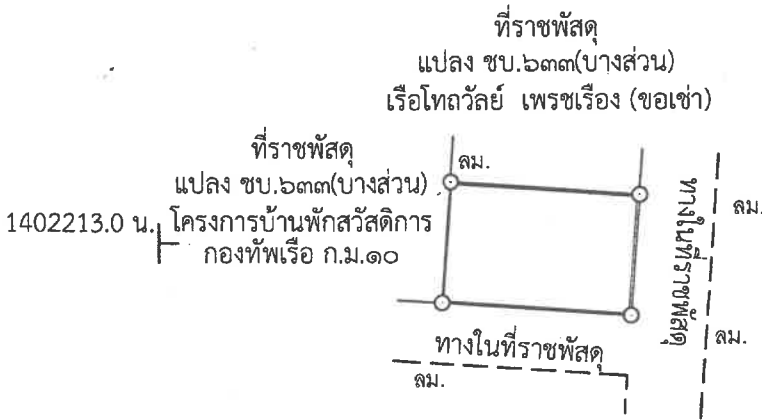

1402163.0 น.

714820.0 อ.

714870.0 อ.

715920.0 อ.

บริเวณที่ราชพัสดุ ที่ นาวาตรีบรรเทิง รักบุญ ขอเช่า เนื้อที่ประมาณ ๐-๑-๐๐ ไร่

หมายเหตุ

เอกสารประกอบท้ายสัญญาแนบ.....
 สัญญาที่.....วันที่.....
 เขตเช่าเนื้อที่.....
 อาคารเลขที่.....

ลงชื่อ.....ผู้จำลอง/ผู้รังวัด
 (..... นายชวลิต เดชครุฑ.....)
 ตำแหน่ง..... นายช่างสำรวจ
 วันที่..... 4 เม.ย. ๖๖

ลงชื่อ.....ผู้ตรวจ
 (..... นายอาทิตย์ เกมชัยภูมิ.....)
 ตำแหน่ง..... นายช่างสำรวจชำนาญงาน
 วันที่..... 5 เม.ย. ๖๖

Datum Indian 1975 Zone 47 N

แสดงเขตเช่าที่ราชพัสดุทะเบียนเลขที่..... ชบ.๖๓๓ (บางส่วน) ราย..... เรือโทถวัลย์ เพชรเรือง ขอเช่า
 รายตัวหน้า..... หนังสือสำคัญสำหรับที่ดิน..... เลขที่..... เล่ม..... หน้า..... เลขที่ดิน.....
 หน้าสำรวจ..... ระบาย 5134 II 1400-00 (4000) หมู่ที่..... ถนน/ตรอก/ซอย.....
 ตำบล/แขวง..... พงศาทหลวง อำเภอ/เขต..... ตำบล..... จังหวัด..... ชลบุรี

มาตราส่วน ๑ : ๑๐๐๐

1402278.0 น.

1402228.0 น.

1402178.0 น.

714822.0 อ.

714872.0 อ.

715922.0 อ.

ที่ราชพัสดุ
 แปลง ชบ.๖๓๓(บางส่วน)
 โครงการบ้านพักสวัสดิการ
 กองทัพอเรือ ก.ม.๑๐

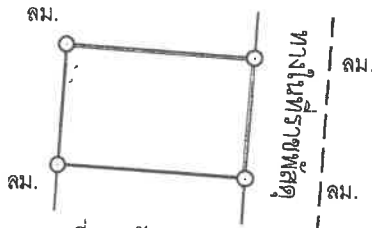

ที่ราชพัสดุ
 แปลง ชบ.๖๓๓ (บางส่วน)
 นาวาตรีบรรเทิง รักบุญ (ขอเช่า)

บริเวณที่ราชพัสดุ ที่ เรือโทถวัลย์ เพชรเรือง ขอเช่า เนื้อที่ประมาณ ๐-๑-๐๐ ไร่

หมายเหตุ

เอกสารประกอบทำสัญญาแนบ.....
 สัญญาที่.....วันที่.....
 เขตเช่าเนื้อที่.....
 อาคารเลขที่.....

ลงชื่อ.....ผู้จำลอง/ผู้รังวัด
 (..... นายชวลิต เดชครุฑ.....)
 ตำแหน่ง..... นายช่างสำรวจ.....
 วันที่..... ๕ มี.ย. ๒๕๖๖.....

ลงชื่อ.....ผู้ตรวจ
 (..... นายอาทิตย์ เกมชัยภูมิ.....)
 ตำแหน่ง..... นายช่างสำรวจชำนาญงาน.....
 วันที่..... ๕ มี.ย. ๒๕๖๖.....

แผนที่

atum...Indian 1975 Zone 47 N

แสดงเขตเช่าที่ราชพัสดุทะเบียนเลขที่..... ชบ.๖๓๓ (บางส่วน) ราย..... นางศิริรัตน์ ลั่นเหลือ ขอเช่า
 วนหน้า..... หนังสือสำคัญสำหรับที่ดิน..... เลขที่..... เล่ม..... หน้า..... เลขที่ดิน.....
 ฆ่าสำรวจ..... ราวาง 5134 II 1400-00 (4000) หมู่ที่..... ถนน/ตรอก/ซอย.....
 ตำบล/แขวง..... พงศาวดาร..... อำเภอ/เขต..... ตำบล..... จังหวัด..... ชลบุรี

มาตราส่วน ๑ : ๑๐๐๐

1402372.0 น.

1402322.0 น.

1402272.0 น.

714862.0 อ.

714912.0 อ.

714962.0 อ.

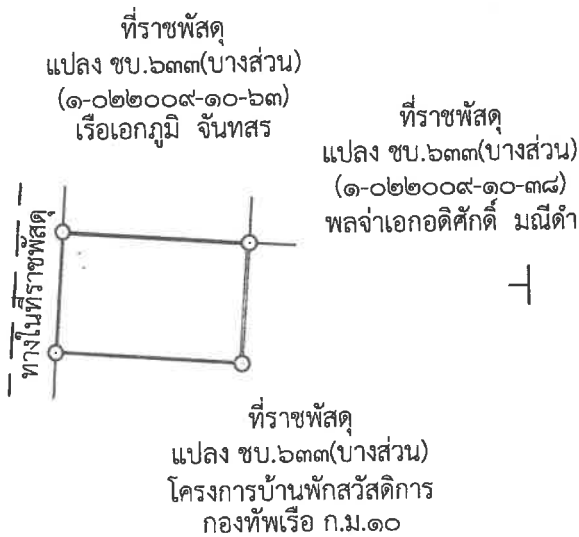

บริเวณที่ราชพัสดุ ที่ นางศิริรัตน์ ลั่นเหลือ ขอเช่า เนื้อที่ประมาณ ๐-๑-๐๐ ไร่

หมายเหตุ

เอกสารประกอบท้ายสัญญาแนบ.....
 สัญญาที่..... วันที่.....
 เขตเช่าเนื้อที่.....
 อาคารเลขที่.....

ลงชื่อ.....ผู้จำลอง/ผู้รังวัด

(..... นายชวลิต เดชครุฑ.....)

ตำแหน่ง..... นายช่างสำรวจ.....

วันที่ 4 มี.ย. 2566

ลงชื่อ.....ผู้ตรวจ

(..... นายอาทิตย์ เกมชัยภูมิ.....)

ตำแหน่ง..... นายช่างสำรวจชำนาญงาน.....

วันที่ 5 มี.ย. 66