

ระเบียบวาระการประชุม
คณะกรรมการจังหวัด หัวหน้าส่วนราชการประจำจังหวัดชลบุรี หัวหน้าหน่วยงานส่วนกลาง
หัวหน้าหน่วยงานรัฐวิสาหกิจ นายอำเภอ นายกองค์การบริหารส่วนจังหวัด นายกเมืองพัทยา
และนายกเทศมนตรี จังหวัดชลบุรี

ครั้งที่ ๗/๒๕๖๔

วันพฤหัสบดีที่ ๒๙ กรกฎาคม ๒๕๖๔ เวลา ๐๙.๐๐ น.

ณ ห้องประชุมชลบุรี ชั้น ๓ ศาลากลางจังหวัดชลบุรี

.....

- ระเบียบวาระที่ ๑ เรื่องที่แจ้งให้ที่ประชุม และประชาชนในพื้นที่จังหวัดชลบุรีทราบ
- ๑.๑ สถานการณ์โรคติดเชื้อไวรัสโคโรนา (COVID –19)
- ๑.๒ การตรวจโควิด ๑๙ ด้วย Antigen Test Kit (สำนักงานสาธารณสุขจังหวัดชลบุรี)
- ๑.๓ การจัดตั้ง “ศูนย์บริหารจัดการวัคซีนป้องกันโรคติดเชื้อไวรัสโคโรนา ๒๐๑๙ หรือโรคโควิด-๑๙ เพื่อผู้ประกันตนมาตรา ๓๓ ในพื้นที่จังหวัดชลบุรี” (สำนักงานประกันสังคมจังหวัดชลบุรี)
- ระเบียบวาระที่ ๒ รับรองรายงานการประชุมครั้งที่ ๖/๒๕๖๔ เมื่อวันอังคารที่ ๒๙ มิถุนายน ๒๕๖๔
- จังหวัดได้แจ้งรายงานการประชุมครั้งที่ ๖/๒๕๖๔ เมื่อวันอังคารที่ ๒๙ มิถุนายน ๒๕๖๔ จำนวน ๘ หน้า ให้ทุกส่วนราชการทราบทางเว็บไซต์ www.chonburi.go.th เรียบร้อยแล้ว
- ระเบียบวาระที่ ๓ พิธีมอบประกาศ/โล่/รางวัล
-
- ระเบียบวาระที่ ๔ เรื่องแจ้งรายชื่อผู้บริหารที่ย้ายมาดำรงตำแหน่งใหม่
-
- ระเบียบวาระที่ ๕ เรื่องเพื่อทราบ (นำเสนอโดยเอกสาร)
- ๕.๑ รายงานผลการดำเนินงานผ่านช่องทางร้องเรียน/ร้องทุกข์ (สำนักงานจังหวัดชลบุรี)
- ศูนย์ดำรงธรรมจังหวัดชลบุรี
 - เว็บไซต์สายตรงผู้ว่าราชการจังหวัดชลบุรี (www.chonburi.go.th)
 - การดำเนินการของสำนักงานคณะกรรมการคุ้มครองผู้บริโภคจังหวัดชลบุรี
- ๕.๒ รายงานผลการใช้จ่ายงบประมาณรายจ่ายประจำปีงบประมาณ พ.ศ. ๒๕๖๔ (สำนักงานคลังจังหวัดชลบุรี)
- ๕.๓ สรุปผลการจัดเก็บรายได้ของสำนักงานสรรพสามิตพื้นที่ชลบุรี ๑
- ๕.๔ สรุปผลการจัดเก็บรายได้ของสำนักงานสรรพสามิตพื้นที่ชลบุรี ๒
- ๕.๕ สรุปผลการจัดเก็บรายได้ของสำนักงานสรรพากรพื้นที่ชลบุรี ๑
- ๕.๖ สรุปผลการจัดเก็บรายได้ของสำนักงานสรรพากรพื้นที่ชลบุรี ๒
- ๕.๗ สรุปผลการจัดเก็บรายได้ของสำนักงานสรรพากรพื้นที่ชลบุรี ๓

/๕.๘ สรุปผล...

- ๕.๘ สรุปผลการจัดเก็บรายได้ของสำนักงานศุลกากรท่าเรือแหลมฉบัง
- ๕.๙ รายงานการรับบริจาคโลหิต (ภาคบริการโลหิตแห่งชาติที่ ๓ จังหวัดชลบุรี)
- ๕.๑๐ สรุปยอดการจำหน่ายผลิตภัณฑ์ OTOP ประจำปีงบประมาณ พ.ศ. ๒๕๖๔
(สำนักงานพัฒนาชุมชนจังหวัดชลบุรี)
- ๕.๑๑ รายงานผลการดำเนินงานการพัฒนาคุณภาพชีวิตระดับอำเภอ จังหวัดชลบุรี
(สำนักงานสาธารณสุขจังหวัดชลบุรี)
- ๕.๑๒ สรุปการดำเนินการป้องกันและลดอุบัติเหตุทางถนนประจำเดือนมิถุนายน ๒๕๖๔
(สำนักงานป้องกันและบรรเทาสาธารณภัยจังหวัดชลบุรี).

ระเบียบวาระที่ ๖ เรื่องเพื่อพิจารณา

ระเบียบวาระที่ ๗ เรื่องอื่น ๆ (ถ้ามี)

การตรวจโควิด 19 ด้วย Antigen Test Kit

นายอภิรัตน์ กตัญญูตานนท์
นายแพทย์สาธารณสุขจังหวัดชลบุรี

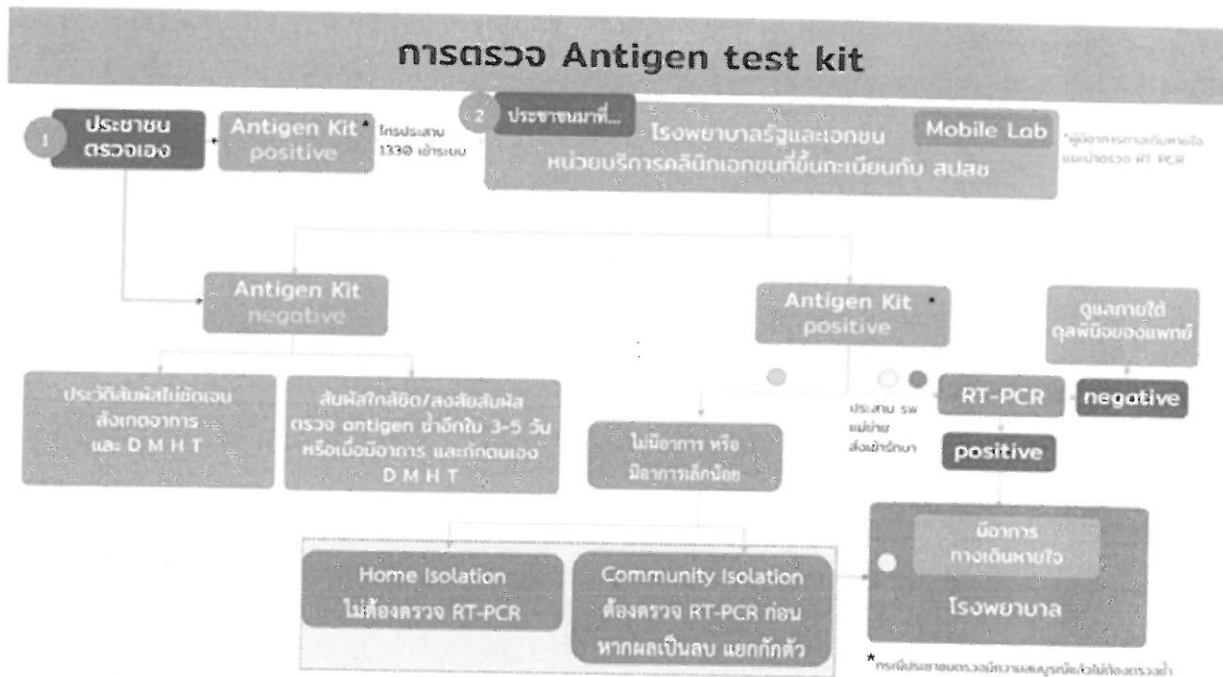

รูปที่ 1 แนวทางการตรวจหาเชื้อ COVID-19 ด้วย ATK (กระทรวงสาธารณสุข วันที่ 20 กรกฎาคม พ.ศ. 2564)

หลังสถานการณ์ผู้ติดเชื้อโควิด 19 รายใหม่ ยังมีแนวโน้มเพิ่มสูงขึ้นอย่างต่อเนื่อง ทำให้ความต้องการตรวจหาเชื้อโควิด 19 เพิ่มขึ้นเช่นเดียวกัน แต่ปัญหาใหญ่ขณะนี้คือ ประชาชนจำนวนมากไม่สามารถหาที่ตรวจเชื้อได้ ขณะที่จุดตรวจเชิงรุกที่มีอยู่ ก็มีจำนวนจุดตรวจจำนวนน้อย และรองรับต่อความต้องการได้ไม่เพียงพอ นั้น

หนึ่งในมาตรการที่กระทรวงสาธารณสุขนำมาใช้แก้ปัญหาดังกล่าวก็คือ การนำ Antigen Test Kit หรือ ATK มาให้ประชาชนได้ตรวจหาเชื้อ ก่อนเข้ากระบวนการตรวจชนิดยืนยันจากห้องปฏิบัติการ ด้วยการเก็บตัวอย่างเชื้อจากทางจมูกหรือน้ำลาย วิธีนี้จะรู้ผลเร็วใน 10-30 นาที สำหรับชุดตรวจต้องผ่านการประเมินและขึ้นทะเบียนจาก ออย. และมีเอกสารกำกับชุดตรวจเป็นภาษาไทย ส่วนวิธีการใช้งานนั้น กรมวิทยาศาสตร์การแพทย์ แนะนำแนวทางการใช้และการอ่านค่า แผลผลการทดสอบได้จากเอกสารกำกับชุดตรวจ โดยในช่วงแรกนี้จะใช้ในสถานพยาบาล และอนาคตจะมีการประกาศให้ประชาชนทั่วไปซื้อได้เอง โดยจะวางจำหน่ายผ่านร้านขายยาที่มีเภสัชกรควบคุม เพื่อให้เภสัชกรเป็นผู้ให้คำแนะนำในการใช้อย่างถูกต้องต่อไป

สำหรับผู้ที่มีผลการตรวจไม่พบเชื้อ ให้ปฏิบัติตามตามมาตรการ DMHT และสังเกตอาการตนเอง หรือตรวจซ้ำ ตามแผนภาพด้านบน ส่วนผู้ที่มีผลตรวจพบเชื้อ ให้แจ้งสถานพยาบาลทันที เมื่อทราบผล เพื่อดำเนินการแยกกัก ในดุลพินิจของสถานพยาบาล หรือเพื่อการตรวจเพื่อยืนยันด้วยวิธี RT-PCR (Real – time Reverse Transcription Polymerase Chain Reaction) ซึ่งเป็นวิธีมาตรฐานในการตรวจหาเชื้อโควิด19 เพราะให้ผลแม่นยำ และสามารถตรวจจับเชื้อไวรัสได้ตั้งแต่วะยะแรก ๆ ที่เกิดโรคได้

ระเบียบวาระที่ การจัดตั้ง “ศูนย์บริหารจัดการวัคซีนป้องกันโรคติดเชื้อไวรัสโคโรนา 2019 หรือ โรคโควิด-19 เพื่อผู้ประกันตนมาตรา ๓๓ ในพื้นที่จังหวัดชลบุรี”

สำนักงานประกันสังคมจังหวัดชลบุรี										
ข้อมูลจุดนัดวัคซีน จังหวัดชลบุรี 4 ศูนย์										
ลำดับที่	สถานที่นัด	โรงพยาบาล	นัด(รายต่อวัน)	จำนวน สถาน ประกอบการ (แห่ง)	จำนวน ผู้ประกันตน (ราย)	ประสงค์ ฉีดวัคซีน (ราย)	ไม่ ประสงค์ ฉีดวัคซีน (ราย)	วัคซีนที่ ได้รับการ จัดสรร (โดส)	ร้อยละการ จัดสรรภาพรวม ของวัคซีนที่ ได้รับแต่ละศูนย์	ร้อยละของ จำนวน ผู้ประกันตนแต่ละศูนย์ที่ได้รับ วัคซีน
1	อิมตะ คาสซิก	นิาราม อมตะนคร	1,000-1,500	540	114,052	78,807	35,245	40,000	30.77	35.07
2	เซ็นทรัล ชลบุรี	นิาราม แอทอมบิ่ง	700-750	2,942	225,647	122,967	102,680	22,000	16.92	9.75
3	แปซิฟิคพาร์ค ศรีราชา	พญาไท ศรีราชา	1,500	2,294	158,962	122,262	36,700	48,000	36.92	30.20
		สมเด็จพะบรมราชเทวี ณ ศรีราชา								
4	เซ็นทรัลแกรนด์ พัทยา	จุฬารัตน์ 11	600-700	1,960	48,122	40,921	7,201	20,000	15.38	41.56
รวม				7,736	546,783	364,957	181,826	130,000	100.00	

จึงเรียนที่ประชุมเพื่อโปรดทราบ

[illegible]

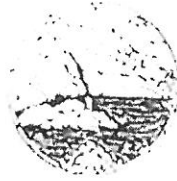

ศูนย์ดำรงธรรมจังหวัดชลบุรี
สำนักงานจังหวัดชลบุรี
สรุปผลการดำเนินการเรื่องร้องเรียน/ร้องทุกข์ ประจำเดือนกรกฎาคม ๒๕๖๔

ที่	ช่องทางการร้องเรียน	ประเภทเรื่องร้องเรียนรับเข้ามา เดือนกรกฎาคม ๒๕๖๔							การดำเนินการ เดือนกรกฎาคม ๒๕๖๔		
		๑. เบาะ แส	๒. เดือดร้อน รำคาญ	๓. กล่าวโทษ จนท.รัฐ	๔. ปัญหา ที่ดิน	๕. ขอความ ช่วยเหลือ	๖. อื่นๆ	รวมรับ เรื่อง	ส่ง หน่วยงาน ดำเนินการ	การ แก้ไข/ ยุติ	หมายเหตุ
๑	รับจากสำนักการเลขานุการ	-	-	-	-	๒	-	๒	๒	-	เรื่องยุติ เป็น จำนวน รวม จาก การ แก้ไข ปัญหา จาก ยอด สะสม
๒	รับจาก สปน. และ ส่วนกลาง อื่นๆ (ยกเว้น มท.)	๑๑	๑๔	๕	๑	๓	๔๕	๗๙	๗๙	๗๙	
๓	รับจากกระทรวงมหาดไทย	-	๑	-	๑	๑	-	๓	๓	-	
๔	ศูนย์ดำรงธรรมจังหวัด (รับจากช่องทางปกติ)	๒	๓๐	๗	๑	๗	๖	๕๓	๕๓	๕๔	
	รวม	๑๓	๔๕	๑๒	๓	๑๓	๕๑	๑๓๗	๑๓๗	๑๓๓	

*** ยอดสะสมเรื่องที่อยู่ระหว่างดำเนินการปัจจุบัน จำนวน ๘๕ เรื่อง

- เรื่องรับเข้าส่งหน่วยงานที่เกี่ยวข้องดำเนินการเดือนกรกฎาคม ๒๕๖๔ จำนวน ๑๓๘ เรื่อง
- เรื่องการดำเนินการแก้ไขปัญหา/ยุติเรื่องภายในเดือนกรกฎาคม ๒๕๖๔ จำนวน ๑๒๒ เรื่อง

สรุปผลการดำเนินการเรื่องร้องเรียน/ร้องทุกข์ ประจำเดือนกรกฎาคม ๒๕๖๔ จำนวน ๑๓๘ เรื่อง

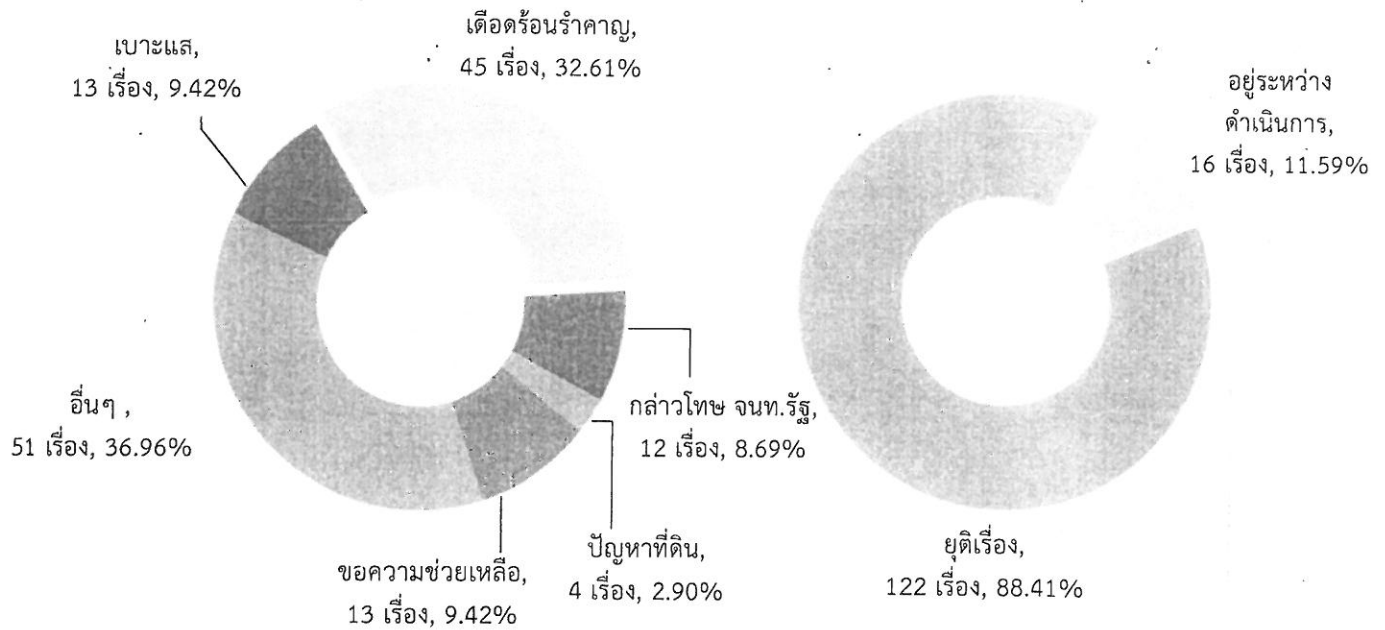

สถิติเรื่องร้องเรียน/ร้องทุกข์ผ่านศูนย์ดำรงธรรมจังหวัดชลบุรี ย้อนหลัง ๓ เดือนและในเดือนปัจจุบัน

ประจำเดือน (เรื่อง)			
เมษายน	พฤษภาคม	มิถุนายน	กรกฎาคม
๑๐๓	๑๑๖	๑๓๖	๑๓๘

รายงานสรุปผลการดำเนินงานเรื่องร้องเรียน/ร้องทุกข์
ผ่านเว็บไซต์ “ศูนย์ดำรงธรรมจังหวัดชลบุรี ๔.๐”
ประจำเดือนกรกฎาคม ๒๕๖๔

๑.สรุปภาพรวมของการดำเนินงาน

ผู้เข้ามาใช้บริการเว็บไซต์ “ศูนย์ดำรงธรรมจังหวัดชลบุรี ๔.๐” ในการแจ้งปัญหาความเดือดร้อนด้านต่างๆ ให้ข้อคิดเห็น/ข้อเสนอแนะรวมทั้งชมเชยเจ้าหน้าที่ผู้ปฏิบัติงานของส่วนราชการต่างๆ ในห้วงระหว่างวันที่ ๒๘ พฤศจิกายน ๒๕๕๔ – ๒๐ กรกฎาคม ๒๕๖๔ รวมทั้งสิ้น ๑๔,๒๑๓ เรื่อง/กระทู้ โดยเฉพาะในห้วงเดือนกรกฎาคม ๒๕๖๔ มีจำนวน ๔๐ เรื่อง/กระทู้ จำแนกลักษณะและผลการดำเนินงาน ดังนี้

ลำดับ ที่	ลักษณะเรื่อง/กระทู้	จำนวน			หมายเหตุ
		๒๘ พฤศจิกายน ๒๕๕๔ – ๒๐ มิถุนายน ๒๕๖๔	๒๑ มิถุนายน ๒๕๖๔ – ๒๐ กรกฎาคม ๒๕๖๔	รวม	
๑.	การร้องเรียน/ร้องทุกข์ และปัญหาความเดือดร้อนด้านต่างๆ	๑๒,๗๑๕	๓๒	๑๒,๗๔๗	
๒.	การให้ข้อคิดเห็น/ข้อเสนอแนะ	๑๓๔	๒	๑๓๖	
๓.	การชมเชยการปฏิบัติงาน ของส่วนราชการ	๑๓๐	๐	๑๓๐	
๔.	เรื่องร้องเรียน/ร้องทุกข์ที่มีข้อมูล รายละเอียดไม่สมบูรณ์	๒๓๗	๖	๒๔๓	
๕.	เรื่อง/กระทู้ที่เป็นผลการดำเนินการ	๙๕๗	๐	๙๕๗	ตอบชี้แจงกระทู้อื่น
รวมทั้งสิ้น		๑๔,๑๗๓	๔๐	๑๔,๒๑๓	

การดำเนินการต่อเรื่องร้องเรียน/ร้องทุกข์ รวม ๑๒,๗๔๗ เรื่อง/กระทู้ ได้จำแนกเป็น ๒ ลักษณะ คือ (๑) ดำเนินการโดยประสานให้ส่วนราชการ หน่วยงานรัฐวิสาหกิจ อำเภอและองค์กรปกครองส่วนท้องถิ่นที่มีภารกิจ/อำนาจหน้าที่ต่อเรื่องร้องเรียน/ร้องทุกข์ ตอบชี้แจงผลการดำเนินการ บนเว็บไซต์ “สายตรงผู้ว่าราชการจังหวัดชลบุรี” ตามเรื่อง/กระทู้นั้นๆ และ (๒) ส่งเรื่องให้หน่วยงานที่รับผิดชอบดำเนินการในทางลับเมื่อได้ดำเนินการเรียบร้อยแล้วให้ตอบชี้แจงบนเว็บไซต์ดังกล่าว โดยมีผลการดำเนินการแล้วเสร็จจำนวน ๑๒,๗๔๒ เรื่อง/กระทู้ คิดเป็นร้อยละ ๙๙.๙๖ ดังนี้

ลำดับ	ผลการ ดำเนินการ	จำนวน				หมายเหตุ
		๒๘ พฤศจิกายน ๒๕๕๔ – ๒๐ มิถุนายน ๒๕๖๔	๒๑ มิถุนายน ๒๕๖๔ – ๒๐ กรกฎาคม ๒๕๖๔	รวม	ร้อยละ	
๑.	ดำเนินการและ ตอบชี้แจงแล้ว	๑๒,๗๑๕	๒๗	๑๒,๗๔๒	๙๙.๙๖	
๒.	ระหว่างดำเนินการ เพื่อตอบชี้แจง	-	๕	๕	๐.๐๔	- อยู่ในระหว่างดำเนินการเพื่อตอบ ชี้แจงบนเว็บไซต์ จำนวน ๕ เรื่อง
รวมทั้งสิ้น		๑๒,๗๑๕	๓๒	๑๒,๗๔๗	๑๐๐	

๒. ผู้ใช้บริการและผลการดำเนินงานในห้วงเดือนกรกฎาคม ๒๕๖๔ (ระหว่างวันที่ ๒๑ มิถุนายน ๒๕๖๔-๒๐ กรกฎาคม ๒๕๖๔) มีผู้เข้ามาใช้บริการเว็บไซต์ “ศูนย์ดำรงธรรมจังหวัดชลบุรี ๔๐” ในการแจ้งปัญหาความเดือดร้อนด้านต่างๆ ให้ข้อคิดเห็น/ข้อเสนอแนะ รวมทั้งชมเชยเจ้าหน้าที่ผู้ปฏิบัติงานของส่วนราชการต่างๆ รวมทั้งสิ้น ๔๐ เรื่อง/กระทู้ โดยสามารถจำแนกลักษณะ ประเภทและสรุปผลการดำเนินงานดังนี้

๒.๑ ลักษณะของเรื่อง/กระทู้ ในเว็บไซต์ “ศูนย์ดำรงธรรมจังหวัดชลบุรี ๔๐”

ลำดับที่	ลักษณะเรื่อง/กระทู้	จำนวน	หมายเหตุ
๑.	การร้องเรียน/ร้องทุกข์ และปัญหาความเดือดร้อนด้านต่างๆ	๓๒	
๒.	การให้ข้อคิดเห็น/ข้อเสนอแนะ	๒	
๓.	การชมเชยการปฏิบัติงานของส่วนราชการ	๐	
๔.	เรื่องร้องเรียน/ร้องทุกข์ที่มีข้อมูลรายละเอียดไม่สมบูรณ์	๖	
๕.	เรื่อง/กระทู้ที่เป็นผลการดำเนินการ	๐	ตอบชี้แจงกระทู้อื่น
รวมทั้งสิ้น		๔๐	

๒.๒ ประเภทของเรื่องร้องเรียน/ร้องทุกข์และปัญหาความเดือดร้อนตามข้อ ๒.๑

ลำดับที่	ประเภท	จำนวน	หมายเหตุ
๑.	ระบบสาธารณูปโภค/สาธารณูปการ		
	๑.๑ ถนน	๒	
	๑.๒ ประปา	๐	
	๑.๓ ไฟฟ้า	๔	
	๑.๔ ไปรษณีย์	๐	
	๑.๕ ขนส่งและการจราจร	๐	
๒.	เบาะแส	๑	
๓.	เจ้าหน้าที่รัฐ	๖	
๔.	ที่ดิน	๑	
๕.	ขอความช่วยเหลือ	๒	
๖.	เหตุเดือดร้อนรำคาญ/อื่นๆ	๒๔	เช่น เปิดเพลงเสียงดัง กลิ่น ควัน ฝุ่นละออง ฯลฯ
รวม		๔๐	

๒.๓ ผลการดำเนินการต่อเรื่องร้องเรียน/ร้องทุกข์ ตามข้อ ๒.๒

การดำเนินการต่อเรื่องร้องเรียน/ร้องทุกข์ รวม ๓๒ เรื่อง/กระทู้ ได้จำแนกเป็น ๒ ลักษณะ คือ (๑) ดำเนินการโดยประสานให้ส่วนราชการ หน่วยงานรัฐวิสาหกิจ อำเภอและองค์กรปกครองส่วนท้องถิ่นที่มีภารกิจ/อำนาจหน้าที่ต่อเรื่องร้องเรียน/ร้องทุกข์ ตอบชี้แจงผลการดำเนินการ บนเว็บไซต์ “สายตรงผู้ว่าราชการจังหวัดชลบุรี” ตามเรื่อง/กระทู้นั้นๆ และ (๒) ส่งเรื่องให้หน่วยงานที่รับผิดชอบดำเนินการในทางลับเมื่อได้ดำเนินการเรียบร้อยแล้วให้ตอบชี้แจงบนเว็บไซต์ดังกล่าว โดยมีผลการดำเนินการแล้วเสร็จ จำนวน ๒๗ เรื่อง/กระทู้ คิดเป็นร้อยละ ๘๔.๓๗ ดังนี้

ลำดับ	ผลการดำเนินการ ๒๑ มิถุนายน ๒๕๖๔ - ๒๐ กรกฎาคม ๒๕๖๔	เรื่องทั่วไป	เรื่องลับ	รวม		หมายเหตุ
				เรื่อง	ร้อยละ	
๑.	ดำเนินการและตอบชี้แจงแล้ว	๒๗	๐	๒๗	๘๔.๓๗	
๒.	ระหว่างดำเนินการเพื่อตอบชี้แจง	๕	๐	๕	๑๕.๖๓	
รวมทั้งสิ้น		๓๒	๐	๓๒	๑๐๐	

๓. สรุปจำนวนกระทู้ร้องเรียน ผ่านเว็บไซต์ ศูนย์ดำรงธรรมจังหวัดชลบุรี ๔.๐ ย้อนหลัง ๓ เดือนและในเดือนปัจจุบัน

ประจำเดือนเมษายน ๖๔ ระหว่างวันที่ (๒๑ มี.ค. ๖๔- ๒๐ เม.ย. ๖๔)	ประจำเดือนพฤษภาคม ๖๔ ระหว่างวันที่ (๒๑ เม.ย. ๖๔- ๒๐ พ.ค. ๖๔)	ประจำเดือนมิถุนายน ๖๔ ระหว่างวันที่ (๒๑ พ.ค. ๖๔- ๒๐ มิ.ย. ๖๔)	ประจำเดือนกรกฎาคม ๖๔ ระหว่างวันที่ (๒๑ มิ.ย. ๖๔- ๒๐ ก.ค. ๖๔)
๓๒ เรื่อง	๓๔ เรื่อง	๔๒ เรื่อง	๔๐ เรื่อง

จัดทำข้อมูลเมื่อวันที่ ๒๐ กรกฎาคม ๒๕๖๔

สำนักงานจังหวัดชลบุรี

กลุ่มงานศูนย์ดำรงธรรมจังหวัด

รายงานผลการดำเนินงานคุ้มครองผู้บริโภค
ของคณะกรรมการคุ้มครองผู้บริโภคประจำจังหวัดชลบุรี
ประจำปีงบประมาณ พ.ศ.๒๕๖๔
เดือน กรกฎาคม ๒๕๖๔

๑. สรุปเรื่องร้องเรียนประจำเดือนกรกฎาคม ๒๕๖๔

ที่	ช่องทางการร้องเรียน	ประเภทเรื่องร้องเรียนรับเข้ามา เดือน กรกฎาคม ๒๕๖๔						การดำเนินการ เดือน กรกฎาคม ๒๕๖๔		หมายเหตุ
		๑. โฆษณา	๒. ฉลาก สินค้า	๓. สินค้า/ บริการ	๔. สัญญา	๕. ขายตรง	รวมรับ เรื่อง	แก้ไข/ยุติ	อยู่ระหว่าง ดำเนินการ	
๑.	รับจาก สคบ. ส่วนกลาง		-	๑	๒	-	๓	๓	-	- เรื่องที่อยู่ระหว่าง ดำเนินการ ก่อนเดือน (กรกฎาคม ๒๕๖๔) จำนวน ๓๔ เรื่อง - ยอดสะสมเรื่องที่อยู่ ระหว่างดำเนินการ ทั้งหมด ๒๖ เรื่อง ยุติเป็นจำนวน รวมจากการแก้ไข ปัญหาจากยอด สะสม
๒.	รับจากหน่วยงานอื่น	-	-	-	-	-	-	-	-	
๓.	มาด้วยตนเอง	-	-	-	-	-	-	-	-	
๔	ให้คำปรึกษา	๑๔	๑๗	๑๖	๒๓	-	๗๐	๗๐	-	
รวม		๑๔	๑๗	๑๗	๒๕	-	๗๓	๗๓	-	

๒. ผลการเจรจาไกล่เกลี่ยย้อนหลัง ๒ เดือน และในเดือนปัจจุบัน รวมจำนวน ๘ เรื่อง

เรื่องขอเดือน พฤษภาคม ๖๔	เรื่องขอเดือน มิถุนายน ๖๔	เรื่องขอเดือน กรกฎาคม ๖๔	เรียกเงินชดเชยได้
๓ เรื่อง (๔๒๕,๒๐๓ บาท)	๓ เรื่อง (๑๒๖,๔๐๐ บาท)	๒ เรื่อง (๑๖๐,๐๐๐ บาท)	๗๑๑,๖๐๓ บาท

๓. สรุปการยุติเรื่องร้องเรียน ย้อนหลัง ๓ เดือน และในเดือนปัจจุบัน รวมจำนวน ๑๐ เรื่อง

ประจำเดือนเมษายน ๖๔	ประจำเดือนพฤษภาคม ๖๔	ประจำเดือนมิถุนายน ๖๔	ประจำเดือนกรกฎาคม ๖๔
๔ เรื่อง	๑ เรื่อง	๓ เรื่อง	๒ เรื่อง

ผลการใช้จ่ายงบประมาณรายจ่ายประจำปีงบประมาณ พ.ศ. 2564 ของจังหวัดชลบุรี

ข้อมูล ณ วันที่ 16 กรกฎาคม 2564

หน่วย : ล้านบาท

ลำดับ	หน่วยรับงบประมาณ	รายจ่ายประจำ					รายจ่ายลงทุน					รายจ่ายภาพรวม				
		เป้าหมายไตรมาส 4 : ร้อยละ 100					เป้าหมายไตรมาส 4 : ร้อยละ 100					เป้าหมายไตรมาส 4 : ร้อยละ 100				
		งบจัดสรร	PO	เบิกจ่าย	ใช้จ่าย	ร้อยละใช้จ่าย	งบจัดสรร	PO	เบิกจ่าย	ใช้จ่าย	ร้อยละใช้จ่าย	งบจัดสรร	PO	เบิกจ่าย	ใช้จ่าย	ร้อยละใช้จ่าย
1	จังหวัดชลบุรี	14.11	0.27	8.11	8.37	59.36	275.39	181.26	74.04	255.30	92.71	289.49	181.53	82.15	263.68	91.08
2	กลุ่มจังหวัดภาคตะวันออก1	9.63	0.00	5.75	5.75	59.77	590.78	450.99	90.35	541.34	91.63	600.41	450.99	96.11	547.10	91.12
3	เมืองพัทยา	734.58	0.00	589.07	589.07	80.19	1,044.10	782.76	43.76	826.51	79.16	1,778.68	782.76	632.82	1,415.58	79.59
4	สำนักงานส่งเสริมการปกครองท้องถิ่นจังหวัด	4.77	0.00	3.21	3.21	67.38	269.68	0.00	83.43	83.43	30.94	274.45	0.00	86.65	86.65	31.57
5	สำนักงาน ปปท. เขตพื้นที่ 2	5.94	0.13	4.75	4.88	82.12	10.23	1.85	0.00	1.85	18.06	16.17	1.98	4.75	6.73	41.59
6	ตำรวจภูธรภาค 2	42.41	0.24	21.24	21.47	50.64	26.18	0.00	7.90	7.90	30.17	68.59	0.24	29.14	29.37	42.82
7	สถานีอุตุนิยมวิทยารังสิตชลบุรี	0.31	0.00	0.27	0.27	84.71	5.52	2.60	0.00	2.60	47.07	5.83	2.60	0.27	2.86	49.09
8	มณฑลทหารบกที่ 14	325.71	0.32	161.43	161.75	49.66	18.28	9.55	8.73	18.28	100.00	343.99	9.87	170.16	180.04	52.34
9	สำนักงานจัดหางานจังหวัดชลบุรี	6.93	0.09	3.65	3.74	53.95	0.04	0.00	0.04	0.04	100.00	6.98	0.09	3.69	3.78	54.23
10	สำนักงานพัฒนาชุมชนจังหวัดชลบุรี	18.55	0.69	10.64	11.33	61.11	3.09	0.46	0.73	1.19	38.52	21.64	1.15	11.37	12.53	57.88
11	กองอำนวยการรักษาความมั่นคงภายในชลบุรี	3.39	0.00	2.00	2.00	58.96						3.39	0.00	2.00	2.00	58.96
12	ศูนย์ฝึกและพัฒนาอาชีพเกษตรกรรมวัดญาณสังวราราม	5.23	0.01	3.00	3.01	57.49	0.42	0.17	0.26	0.42	100.00	5.66	0.18	3.26	3.43	60.68
13	สำนักงานศึกษาธิการจังหวัดชลบุรี	6.80	0.03	4.14	4.16	61.19						6.80	0.03	4.14	4.16	61.19
14	วิทยาลัยเกษตรและเทคโนโลยีชลบุรี	6.11	0.13	3.62	3.75	61.32						6.11	0.13	3.62	3.75	61.32
15	ศูนย์ฝึกอบรมภาค 2	62.50	0.00	45.65	45.65	73.04	9.99	0.00	0.00	0.00	0.00	72.49	0.00	45.65	45.65	62.97
16	สนง.วัฒนธรรมจังหวัดชลบุรี	6.57	0.08	3.96	4.04	61.52	0.29	0.00	0.29	0.29	100.00	6.86	0.08	4.25	4.33	63.11
17	โรงพยาบาลสมเด็จพระรังสิตชลบุรี	17.77	0.00	12.72	12.72	71.57	34.53	15.00	5.53	20.53	59.46	52.31	15.00	18.25	33.25	63.58
18	สนง.ส่งเสริมการศึกษานอกระบบและการศึกษา	100.03	0.30	64.57	64.87	64.85	0.40	0.00	0.40	0.40	100.00	100.43	0.30	64.97	65.26	64.99
19	สำนักงานศึกษาธิการภาค 8	3.18	0.14	1.89	2.02	63.58	0.25	0.00	0.25	0.25	100.00	3.44	0.14	2.14	2.28	66.26
20	วิทยาลัยเทคนิคสัตหีบ	53.07	0.07	29.57	29.64	55.85	62.00	46.34	1.49	47.83	77.15	115.07	46.41	31.06	77.47	67.33

ผลการใช้จ่ายงบประมาณรายจ่ายประจำปีงบประมาณ พ.ศ. 2564 ของจังหวัดชลบุรี

ข้อมูล ณ วันที่ 16 กรกฎาคม 2564

หน่วย : ล้านบาท

ลำดับ	หน่วยงบประมาณ	รายจ่ายประจำ					รายจ่ายลงทุน					รายจ่ายภาพรวม				
		เป้าหมายไตรมาส 4 : ร้อยละ 100					เป้าหมายไตรมาส 4 : ร้อยละ 100					เป้าหมายไตรมาส 4 : ร้อยละ 100				
		งบจัดสรร	PO	เบิกจ่าย	ใช้จ่าย	ร้อยละใช้จ่าย	งบจัดสรร	PO	เบิกจ่าย	ใช้จ่าย	ร้อยละใช้จ่าย	งบจัดสรร	PO	เบิกจ่าย	ใช้จ่าย	ร้อยละใช้จ่าย
21	สำนักงานจังหวัดชลบุรี	11.56	0.30	8.63	8.93	77.20	1.51	0.00	0.00	0.00	0.00	13.07	0.30	8.63	8.93	68.28
22	ทัมทสสถานหญิงชลบุรี	35.41	0.22	23.30	23.53	66.43	2.20	0.00	2.20	2.20	100.00	37.62	0.22	25.51	25.73	68.40
23	ศูนย์เรียนรู้การพัฒนาสตรีและครอบครัวฯ	20.62	0.16	13.18	13.34	64.68	2.61	0.80	1.81	2.61	100.00	23.23	0.96	14.98	15.94	68.64
24	โรงพยาบาลสมเด็จพระสังฆราชญาณสังวรฯ	8.15	0.03	5.38	5.41	66.34	0.70	0.00	0.70	0.70	100.00	8.85	0.03	6.08	6.11	69.00
25	ศูนย์ขยายพันธุ์พืชที่ 1 จังหวัดชลบุรี	4.59	0.20	3.28	3.48	75.71	0.50	0.05	0.09	0.13	26.64	5.10	0.25	3.37	3.61	70.88
26	วิทยาลัยการสาธิตสุรินธรจังหวัดชลบุรี	9.52	0.40	5.26	5.65	59.37	4.03	4.03	0.00	4.03	100.00	13.55	4.43	5.26	9.68	71.46
27	หอสมุดแห่งชาติ ชลบุรี	0.90	0.05	0.44	0.48	53.91	0.61	0.00	0.61	0.61	100.00	1.51	0.05	1.05	1.10	72.56
28	สำนักงานโยธาธิการและผังเมืองจังหวัดชลบุรี	3.01	0.00	2.50	2.50	83.23	19.34	13.19	0.58	13.77	71.21	22.35	13.19	3.08	16.28	72.83
29	สำนักงานพาณิชย์จังหวัดชลบุรี	9.50	1.42	5.53	6.95	73.21						9.50	1.42	5.53	6.95	73.21
30	สนง.ทรัพยากรธรรมชาติและสิ่งแวดล้อม	2.73	0.00	2.01	2.01	73.65						2.73	0.00	2.01	2.01	73.65
31	สำนักงานสรรพากรพื้นที่ชลบุรี 3	2.98	0.00	2.19	2.19	73.68						2.98	0.00	2.19	2.19	73.68
32	สำนักงานคู่มือจังหวัดชลบุรี	16.18	0.00	11.53	11.53	71.27	2.10	0.25	1.85	2.10	100.00	18.28	0.25	13.38	13.63	74.56
33	สำนักงานสรรพากรภาค 5	4.97	0.00	3.73	3.73	74.92						4.97	0.00	3.73	3.73	74.92
34	ศูนย์ถ่ายทอดเทคโนโลยีการสหกรณ์ที่ 3	2.16	0.00	1.63	1.63	75.58						2.16	0.00	1.63	1.63	75.58
35	วิทยาลัยอาชีวศึกษาเทคโนโลยีฐานวิทยาศาสตร์	23.83	0.00	18.18	18.18	76.29	13.79	7.58	2.99	10.56	76.63	37.62	7.58	21.17	28.75	76.42
36	วิทยาลัยเทคนิคบางแสน	13.48	0.30	8.06	8.36	62.03	8.79	0.00	8.76	8.76	99.73	22.26	0.30	16.82	17.12	76.91
37	ตำรวจภูธรจังหวัดชลบุรีภาค 2	99.45	0.01	76.67	76.69	77.11	0.21	0.00	0.21	0.21	100.00	99.67	0.01	76.89	76.90	77.16
38	สำนักงานเกษตรจังหวัดชลบุรี	15.79	0.06	12.18	12.24	77.54	0.07	0.00	0.05	0.05	73.85	15.85	0.06	12.22	12.29	77.53
39	สำนักงานสรรพสามิตพื้นที่ชลบุรี 2	6.64	0.02	5.14	5.16	77.70						6.64	0.02	5.14	5.16	77.70
40	สำนักงานสหกรณ์จังหวัดชลบุรี	7.93	0.00	6.18	6.18	77.86						7.93	0.00	6.18	6.18	77.86

ผลการใช้จ่ายงบประมาณรายจ่ายประจำปีงบประมาณ พ.ศ. 2564 ของจังหวัดชลบุรี

ข้อมูล ณ วันที่ 16 กรกฎาคม 2564

หน่วย : ล้านบาท

ลำดับ	หน่วยรับงบประมาณ	รายจ่ายประจำ						รายจ่ายลงทุน						รายจ่ายภาพรวม					
		เป้าหมายไตรมาส 4 : ร้อยละ 100						เป้าหมายไตรมาส 4 : ร้อยละ 100						เป้าหมายไตรมาส 4 : ร้อยละ 100					
		งบจัดสรร	PO	เบิกจ่าย	ใช้จ่าย	ร้อยละใช้จ่าย	งบจัดสรร	PO	เบิกจ่าย	ใช้จ่าย	ร้อยละใช้จ่าย	งบจัดสรร	PO	เบิกจ่าย	ใช้จ่าย	ร้อยละใช้จ่าย	งบจัดสรร	PO	เบิกจ่าย
41	สำนักงานเศรษฐกิจการเกษตรที่ 6	5.09	0.41	3.58	3.99	78.41						5.09	0.41	3.58	3.99	78.41			
42	วิทยาลัยอาชีวศึกษาชลบุรี	23.07	0.37	16.77	17.14	74.29	5.00	0.00	4.98	4.98	99.62						28.07	0.37	21.75
43	สำนักงานการท่องเที่ยวและกีฬาจังหวัดชลบุรี	4.94	0.93	3.23	4.16	84.06	0.74	0.34	0.02	0.36	48.04						5.68	1.27	4.51
44	ด้านตรวจพืชไร่และหมอดัง	4.29	0.00	3.62	3.62	84.44											4.29	0.00	3.40
45	ศูนย์ส่งเสริมเทคโนโลยีการเกษตรด้านอารักขา	4.19	0.01	3.14	3.15	75.13	0.91	0.00	0.91	0.91	100.00						5.10	0.01	4.05
46	สำนักงานป้องกันควบคุมโรคที่ 6	84.84	0.20	66.65	66.85	78.79	5.50	0.00	5.50	5.50	100.00						90.34	0.20	72.15
47	สนง.คป.จังหวัดชลบุรี	22.22	0.00	17.86	17.86	80.35	0.22	0.00	0.22	0.22	100.00						22.45	0.00	18.08
48	ศูนย์เมล็ดพันธุ์ข้าวชลบุรี	4.37	0.00	3.33	3.33	76.25	0.99	0.00	0.99	0.99	100.00						5.36	0.00	4.32
49	วิทยาลัยเทคนิคชลบุรี	34.01	0.23	26.09	26.32	77.38	5.95	0.00	5.90	5.90	99.14						39.96	0.23	31.99
50	สำนักงานสถิติจังหวัดชลบุรี	16.96	0.01	13.65	13.66	80.51	0.12	0.00	0.12	0.12	100.00						17.08	0.01	13.77
51	สนง.ป้องกันและบรรเทาสาธารณภัยฯ จังหวัดชลบุรี	1.59	0.00	1.20	1.20	75.38	0.44	0.00	0.44	0.44	100.00						2.03	0.00	1.64
52	ศูนย์การศึกษาพิเศษ เขตการศึกษา 12	19.28	0.00	16.14	16.14	83.70	1.88	1.20	0.00	0.00	63.67						21.15	1.20	16.14
53	สำนักงานเจ้าท่าภูมิภาคที่ 6 สาขาชลบุรี	2.74	0.00	2.26	2.27	82.54											2.74	0.00	2.26
54	สำนักงานสรรพสามิตพื้นที่ชลบุรี 1	3.34	0.00	2.77	2.77	82.79											3.34	0.00	2.77
55	สำนักงานพลังงานจังหวัดชลบุรี	1.35	0.00	1.11	1.11	81.76	0.09	0.00	0.09	0.09	100.00						1.45	0.00	1.20
56	สำนักงานประกันสังคมจังหวัดชลบุรี	2.58	0.00	2.15	2.15	83.04											2.58	0.00	2.15
57	บ้านพักเด็กและครอบครัวจังหวัดชลบุรี	6.63	0.00	5.52	5.52	83.19	0.01	0.00	0.01	0.01	100.00						6.64	0.00	5.53
58	สำนักงานชลประทานที่ 9	15.52	1.17	10.66	11.83	76.18	238.12	36.24	163.37	199.60	83.82						253.65	37.40	174.03
59	สำนักงานแรงงานจังหวัดชลบุรี	2.42	0.00	2.01	2.01	82.97	0.06	0.00	0.06	0.06	100.00						2.48	0.00	2.07
60	สำนักงานสรรพากรพื้นที่ชลบุรี 1	6.36	0.00	5.31	5.31	83.44											6.36	0.00	5.31

ผลการใช้จ่ายงบประมาณรายจ่ายประจำปีงบประมาณ พ.ศ. 2564 ของจังหวัดชลบุรี

ข้อมูล ณ วันที่ 16 กรกฎาคม 2564

หน่วย : ล้านบาท

ลำดับ	หน่วยรับงบประมาณ	รายจ่ายประจำ					รายจ่ายลงทุน					รายจ่ายภาพรวม				
		เป้าหมายไตรมาส 4 : ร้อยละ 100					เป้าหมายไตรมาส 4 : ร้อยละ 100					เป้าหมายไตรมาส 4 : ร้อยละ 100				
		งบจัดสรร	PO	เบิกจ่าย	ใช้จ่าย	ร้อยละใช้จ่าย	งบจัดสรร	PO	เบิกจ่าย	ใช้จ่าย	ร้อยละใช้จ่าย	งบจัดสรร	PO	เบิกจ่าย	ใช้จ่าย	ร้อยละใช้จ่าย
61	สำนักงานยุติธรรมจังหวัดชลบุรี	2.47	0.15	1.92	2.07	83.64						2.47	0.15	1.92	2.07	83.64
62	สำนักงานการปฏิรูปที่ดินจังหวัดชลบุรี	4.08	0.06	3.33	3.39	83.05	0.18	0.00	0.18	0.18	100.00	4.26	0.06	3.51	3.57	83.74
63	สนง.อุตสาหกรรมจังหวัดชลบุรี	3.38	0.23	2.60	2.83	83.77						3.38	0.23	2.60	2.83	83.77
64	มหาวิทยาลัยการกีฬาแห่งชาติ วิทยาเขตชลบุรี	18.48	0.04	10.57	10.61	57.41	37.55	25.20	11.27	36.47	97.11	56.04	25.24	21.84	47.08	84.02
65	สำนักงานคลังจังหวัดชลบุรี	0.78	0.00	0.65	0.65	84.17						0.78	0.00	0.65	0.65	84.17
66	มหาวิทยาลัยบูรพา	1,541.41	0.00	1,240.40	1,240.40	80.47	450.85	0.00	438.27	438.27	97.21	1,992.26	0.00	1,678.67	1,678.67	84.26
67	ศูนย์ส่งเสริมอุตสาหกรรม ภาคที่ 9	16.01	3.65	9.17	12.82	80.04	6.09	2.67	3.20	5.87	96.26	22.11	6.31	12.37	18.68	84.50
68	สำนักงานพัฒนาสังคมและความมั่นคงของมนุษย์	3.44	0.00	2.91	2.91	84.63						3.44	0.00	2.91	2.91	84.63
69	สำนักงานสรรพสามิตภาคที่ 2	1.80	0.00	1.53	1.53	84.87						1.80	0.00	1.53	1.53	84.87
70	วิทยาลัยการอาชีพพนัสนิคม	13.08	0.71	8.73	9.44	72.18	11.23	0.00	11.20	11.20	99.73	24.31	0.71	19.93	20.64	84.91
71	สำนักงานส่งเสริมและสนับสนุนวิชาการ 2	2.96	0.00	2.52	2.52	85.05						2.96	0.00	2.52	2.52	85.05
72	สำนักงานทรัพยากรทางทะเลและชายฝั่งที่ 2	21.13	0.04	17.84	17.88	84.64	0.96	0.00	0.96	0.96	100.00	22.08	0.04	18.80	18.84	85.30
73	ศูนย์วิจัยและพัฒนาการสัตวแพทย์ภาคตะวันออก	22.93	0.29	18.63	18.92	82.48	5.13	0.00	5.13	5.13	100.00	28.06	0.29	23.76	24.04	85.68
74	สนง.ควบคุมการจราจรและความปลอดภัยทางทะเล	17.32	1.77	13.10	14.87	85.83						17.32	1.77	13.10	14.87	85.83
75	ศูนย์พัฒนาการสาธารณสุขมูลฐานภาคกลาง	3.81	0.05	3.21	3.25	85.38	0.15	0.00	0.15	0.15	100.00	3.96	0.05	3.35	3.40	85.89
76	กองกำกับการ 5 บ.กรน.	6.83	0.00	5.60	5.60	82.05	1.87	0.00	1.87	1.87	100.00	8.69	0.00	7.47	7.47	85.91
77	วิทยาลัยเทคนิคพิบูล	34.21	0.00	27.37	27.37	80.02	14.88	0.00	14.83	14.83	99.71	49.08	0.00	42.21	42.21	85.99
78	วิทยาลัยพยาบาลบรมราชชนนี ชลบุรี	11.02	0.00	9.51	9.51	86.30						11.02	0.00	9.51	9.51	86.30
79	สำนักงานประชาสัมพันธ์จังหวัดชลบุรี	0.58	0.01	0.50	0.50	86.43						0.58	0.01	0.50	0.50	86.43
80	ศูนย์ฝึกและอบรมเด็กและเยาวชนบ้านบึง	16.10	0.13	13.75	13.88	86.17	0.37	0.00	0.37	0.37	100.00	16.47	0.13	14.11	14.24	86.48

ผลการใช้จ่ายงบประมาณรายจ่ายประจำปีงบประมาณ พ.ศ. 2564 ของจังหวัดชลบุรี

ข้อมูล ณ วันที่ 16 กรกฎาคม 2564

หน่วย : ล้านบาท

ลำดับ	หน่วยรับงบประมาณ	รายจ่ายประจำ					รายจ่ายลงทุน					รายจ่ายภาพรวม				
		เป้าหมายไตรมาส 4 : ร้อยละ 100					เป้าหมายไตรมาส 4 : ร้อยละ 100					เป้าหมายไตรมาส 4 : ร้อยละ 100				
		งบจัดสรร	PO	เบิกจ่าย	ใช้จ่าย	ร้อยละใช้จ่าย	งบจัดสรร	PO	เบิกจ่าย	ใช้จ่าย	ร้อยละใช้จ่าย	งบจัดสรร	PO	เบิกจ่าย	ใช้จ่าย	ร้อยละใช้จ่าย
81	สำนักงานพัฒนาที่ดินเขต 2	34.40	0.00	29.67	29.67	86.26	1.66	0.00	1.59	1.59	96.01	36.05	0.00	31.26	31.26	86.71
82	สนง.เขตพื้นที่การศึกษาประถมศึกษาชลบุรี เขต 1	131.02	0.05	117.20	117.25	89.49	42.52	9.48	24.05	33.53	78.87	173.54	9.54	141.25	150.79	86.89
83	สำนักงานเกษตรและสหกรณ์จังหวัดชลบุรี	3.23	0.00	2.59	2.59	80.25	1.64	0.00	1.64	1.64	100.00	4.87	0.00	4.23	4.23	86.90
84	สำนักงานสวัสดิการและคุ้มครองแรงงานจังหวัด	5.68	0.02	4.81	4.83	85.02	0.85	0.00	0.85	0.85	100.00	6.53	0.02	5.66	5.68	86.97
85	ศูนย์วิจัยและพัฒนาการเพาะเลี้ยงสัตว์น้ำ	9.46	0.11	8.15	8.26	87.24						9.46	0.11	8.15	8.26	87.24
86	สำนักงานประมงจังหวัด	7.83	0.01	6.75	6.76	86.36	0.54	0.00	0.54	0.54	100.00	8.37	0.01	7.29	7.30	87.25
87	สำนักงานสิ่งแวดล้อมภาคที่ 13	7.03	0.55	5.55	6.10	86.76	0.37	0.00	0.37	0.37	98.65	7.40	0.55	5.92	6.47	87.36
88	ศูนย์วิจัยการผสมเทียมและเทคโนโลยีชีวภาพฯ	8.88	0.02	7.38	7.39	83.25	3.01	0.00	3.01	3.01	100.00	11.89	0.02	10.39	10.41	87.49
89	สำนักงานอนุรักษ์พันธุ์สัตว์ชลบุรี	3.49	0.30	2.76	3.06	87.81						3.49	0.30	2.76	3.06	87.81
90	สถานีปศุสัตว์และคุ้มครองเด็กและเยาวชนจังหวัด	10.47	0.28	8.91	9.18	87.75	0.44	0.00	0.44	0.44	100.00	10.90	0.28	9.34	9.62	88.24
91	ตรวจคนเข้าเมืองจังหวัดชลบุรี	4.65	0.05	4.05	4.10	88.29						4.65	0.05	4.05	4.10	88.29
92	สำนักงานขนส่งจังหวัดชลบุรี	12.07	0.00	10.68	10.68	88.42						12.07	0.00	10.68	10.68	88.42
93	ศูนย์พัฒนาทรัพยากรบุคคลกลางทาง	1.85	0.05	1.59	1.64	88.79						1.85	0.05	1.59	1.64	88.79
94	ที่ทำการปกครองจังหวัดชลบุรี	222.26	0.00	195.40	195.40	87.91	17.70	13.76	3.94	17.70	100.00	239.96	13.76	199.34	213.10	88.80
95	ศูนย์วิจัยและพัฒนาอาหารสัตว์น้ำชลบุรี	6.80	0.00	6.04	6.04	88.83						6.80	0.00	6.04	6.04	88.83
96	สำนักงานสาธารณสุขจังหวัดเขต 4-1 ชลบุรี	2.81	0.00	2.29	2.29	81.39	3.54	3.36	0.00	3.36	94.85	6.35	3.36	2.29	5.64	88.91
97	สถานีพัฒนาที่ดินจังหวัดชลบุรี	5.99	0.01	5.26	5.27	87.99	6.19	0.40	5.17	5.56	89.83	12.18	0.40	10.43	10.83	88.93
98	สถาบันพัฒนาฝีมือแรงงาน 3 ชลบุรี	11.95	0.12	9.11	9.23	77.21	17.94	9.41	8.01	17.41	97.07	29.89	9.52	17.12	26.64	89.13
99	สำนักบริหารพื้นที่อนุรักษ์ที่ 2	230.37	0.44	194.01	194.44	84.41	114.60	83.28	30.57	113.84	99.34	344.97	83.72	224.57	308.29	89.37
100	สำนักงานสรรพากรพื้นที่ชลบุรี 2	8.09	0.39	6.11	6.50	80.29	6.95	5.93	1.02	6.95	100.00	15.04	6.31	7.13	13.44	89.40