

(๕) อนุรักษ์พื้นที่เกษตรกรรมที่มีคุณค่า และสงวนรักษาทรัพยากรธรรมชาติและสิ่งแวดล้อม เพื่อเป็นแหล่งผลิตอาหารและรักษาสมดุลระหว่างระบบนิเวศเมืองและระบบนิเวศทางธรรมชาติ

#### ๑๑. ร่างผังเมืองรวมเมืองสตึก

ปัจจุบัน(มิถุนายน ๒๕๖๔) อยู่ในขั้นตอนที่ ๓

วิสัยทัศน์ของร่างผังเมืองรวมเมืองสตึก

"เมืองการบินภาคตะวันออก รองรับธุรกิจการค้าสากล พัฒนาการท่องเที่ยวผสมผสาน"

วัตถุประสงค์วิสัยทัศน์ของร่างผังเมืองรวมเมืองสตึก

(๑) ส่งเสริมบทบาทการเป็นเมืองการบินภาคตะวันออก ธุรกิจการบินแบบครบวงจร และเป็นเขตส่งเสริมเขตเศรษฐกิจพิเศษเพื่อรองรับการขยายตัวของเขตพัฒนาพิเศษภาคตะวันออก โดยเชื่อมโยงการขนส่งผู้โดยสารกับสนามบินดอนเมือง และสนามบินสุวรรณภูมิ รวมทั้งเป็นศูนย์กลางด้านการคมนาคม ที่มีประสิทธิภาพและได้มาตรฐานในระดับประเทศ

(๒) ส่งเสริมระบบนิเวศเศรษฐกิจเพื่อพัฒนาการค้าบริการ การพัฒนานวัตกรรมการผลิตอุตสาหกรรม และโครงข่ายโลจิสติกส์ที่มีประสิทธิภาพและได้มาตรฐานของเขตพัฒนาพิเศษภาคตะวันออก

(๓) ส่งเสริมบทบาทเมืองและย่านกิจกรรมเพื่อรองรับการพัฒนาด้านที่อยู่อาศัย การค้า การบริการ การท่องเที่ยวที่มีเอกลักษณ์และหลากหลาย การศึกษาและการสาธารณสุข และการคมนาคมขนส่งที่มีคุณภาพและได้มาตรฐาน

(๔) ส่งเสริมการพัฒนาเมืองให้มีความยืดหยุ่นต่อการเปลี่ยนแปลงภูมิอากาศ และป้องกันบรรเทาผลกระทบจากความเสี่ยงภัยพิบัติ เพื่อการพัฒนาอย่างยั่งยืน

(๕) สงวนรักษาทรัพยากรธรรมชาติและวัฒนธรรมที่มีคุณค่า รวมถึงพื้นที่เกษตรกรรมและที่โล่งว่าง เพื่อเป็นรักษาสมดุลระหว่างพื้นที่เมืองและสภาพแวดล้อมได้



รายงานสถานการณ์น้ำจังหวัดชลบุรี  
ประจำเดือนมิถุนายน ๒๕๖๔

รวบรวมโดย

โครงการชลประทานชลบุรี และ  
สำนักงานเกษตรและสหกรณ์จังหวัดชลบุรี



[www.opsmoac.go.th/Chonburi-home/เอกสารดาวน์โหลด](http://www.opsmoac.go.th/Chonburi-home/เอกสารดาวน์โหลด)

การมอบใบเกียรติคุณศูนย์เรียนรู้โครงการอันเนื่องมาจากพระราชดำริต้นแบบ  
ประจำปีงบประมาณ พ.ศ. ๒๕๖๔

.....

ด้วยกรมการปกครอง ได้จัดทำโครงการ ๑ จังหวัด ๑ ศูนย์เรียนรู้โครงการอันเนื่องมาจากพระราชดำริต้นแบบ ประจำปีงบประมาณ พ.ศ. ๒๕๖๔ ขึ้น เพื่อเป็นการขับเคลื่อนขยายผลศูนย์เรียนรู้โครงการอันเนื่องมาจากพระราชดำริระดับอำเภอ ให้มีผลการดำเนินงานเป็นรูปธรรม เกิดประโยชน์สูงสุดต่อประชาชนในพื้นที่ กำหนดการคัดเลือกและประเภทของรางวัล แบ่งเป็น ๒ ระดับ ได้แก่

๑. รางวัลชนะเลิศระดับจังหวัด

๒. รางวัลรองชนะเลิศระดับจังหวัด

โดยศูนย์การเรียนรู้ฤๅษณ์ใหม่ กองทัพเรือ พื้นที่หน่วยบัญชาการต่อสู้อากาศยานและรักษาฝั่ง อำเภอสตึก ได้รับคัดเลือกให้ได้รับรางวัลชนะเลิศระดับจังหวัด และศูนย์ฝึกและพัฒนาอาชีพเกษตรกรรมวัดญาณสังวรารามวรมหาวิหารอันเนื่องมาจากพระราชดำริ อำเภอบางละมุง ได้รับคัดเลือกให้ได้รับรางวัลรองชนะเลิศระดับจังหวัด

ดังนั้น เพื่อเป็นเกียรติแก่ศูนย์เรียนรู้ฯ ที่ได้รับรางวัล จึงได้จัดให้มีพิธีมอบใบประกาศเกียรติคุณศูนย์เรียนรู้โครงการอันเนื่องมาจากพระราชดำริต้นแบบ ประจำปีงบประมาณ พ.ศ. ๒๕๖๔ ที่ได้รับรางวัลชนะเลิศระดับจังหวัดแก่อำเภอสตึก และรางวัลรองชนะเลิศระดับจังหวัดแก่อำเภอบางละมุง

\*\*\*\*\*



ศูนย์ดำรงธรรมจังหวัดชลบุรี

สำนักงานจังหวัดชลบุรี

สรุปผลการดำเนินการเรื่องร้องเรียน/ร้องทุกข์ ประจำเดือนมิถุนายน ๒๕๖๔

ที่	ช่องทางการร้องเรียน	ประเภทเรื่องร้องเรียนรับเข้ามา เดือนมิถุนายน ๒๕๖๔							การดำเนินการ เดือนมิถุนายน ๒๕๖๔		
		๑. เบาะ แส	๒. เดือดร้อน รำคาญ	๓. กล่าวโทษ จนท.รัฐ	๔. ปัญหา ที่ดิน	๕. ขอความ ช่วยเหลือ	๖. อื่นๆ	รวมรับ เรื่อง	ส่ง หน่วยงาน ดำเนินการ	การ แก้ไข/ ยุติ	หมายเหตุ
๑	รับจากสำนักพระราชพิธี	-	๒	-	๑	-	-	๓	๓	-	เรื่องยุติ เป็น จำนวน รวม จาก การ แก้ไข ปัญหา จาก ยอด สะสม
๒	รับจาก สปน. และ ส่วนกลาง อื่นๆ (ยกเว้น มท.)	๑๐	๑๔	๓	-	๘	๓๒	๖๗	๖๗	๖๗	
๓	รับจากกระทรวงมหาดไทย	-	-	๑	-	๑	-	๒	๒	-	
๔	ศูนย์ดำรงธรรมจังหวัด (รับจากช่องทางปกติ)	๒	๑๕	๑๐	๒	๑๐	๒๕	๖๔	๖๔	๔๙	
	รวม	๑๒	๓๑	๑๔	๓	๑๙	๕๗	๑๓๖	๑๓๖	๑๑๖	

\*\*\* ยอดสะสมเรื่องที่อยู่ระหว่างดำเนินการปัจจุบัน จำนวน ๔๐ เรื่อง

- เรื่องรับเข้าส่งหน่วยงานที่เกี่ยวข้องดำเนินการเดือนมิถุนายน ๒๕๖๔ จำนวน ๑๓๖ เรื่อง
- เรื่องการดำเนินการแก้ไขปัญหา/ยุติเรื่องภายในเดือนมิถุนายน ๒๕๖๔ จำนวน ๑๑๖ เรื่อง

สรุปผลการดำเนินการเรื่องร้องเรียน/ร้องทุกข์ ประจำเดือนมิถุนายน ๒๕๖๔ จำนวน ๑๓๖ เรื่อง

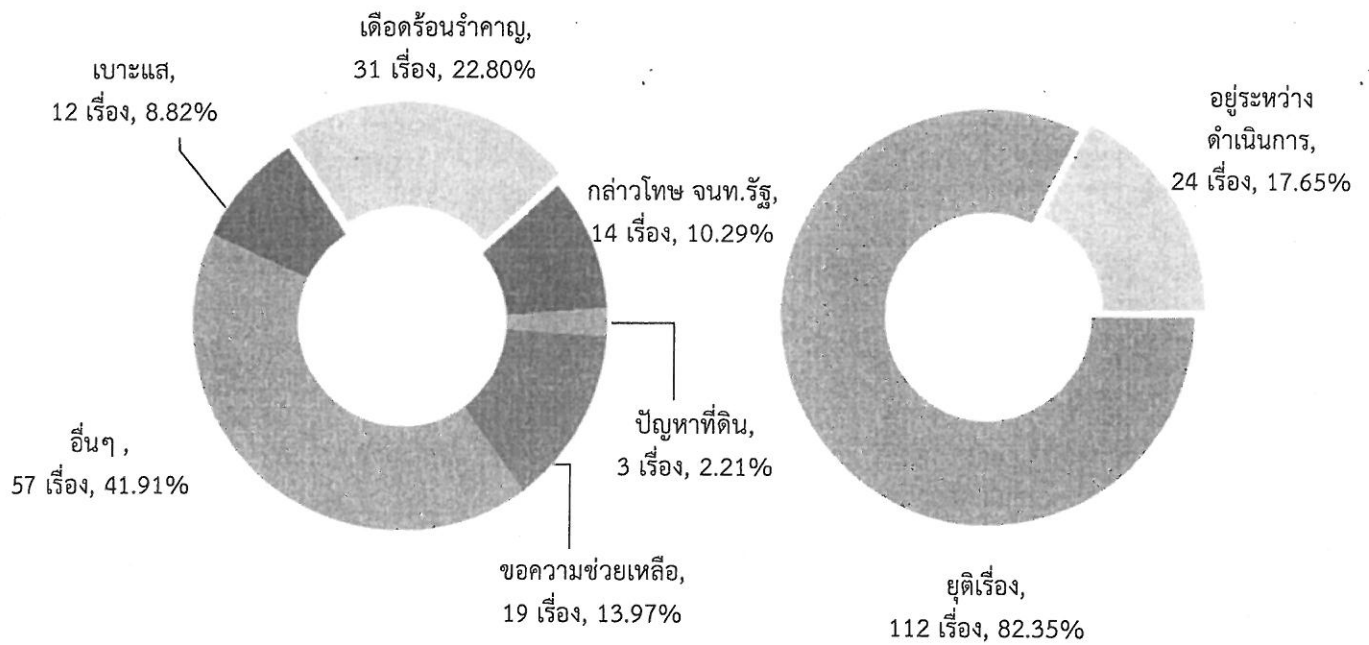

สถิติเรื่องร้องเรียน/ร้องทุกข์ผ่านศูนย์ดำรงธรรมจังหวัดชลบุรี ย้อนหลัง ๓ เดือนและในเดือนปัจจุบัน

ประจำเดือน (เรื่อง)			
มีนาคม	เมษายน	พฤษภาคม	มิถุนายน
๑๒๘	๑๐๓	๑๑๖	๑๓๖

รายงานสรุปผลการดำเนินงานเรื่องร้องเรียน/ร้องทุกข์  
ผ่านเว็บไซต์ “ศูนย์ดำรงธรรมจังหวัดชลบุรี ๔.๐”  
ประจำเดือนมิถุนายน ๒๕๖๔

๑.สรุปภาพรวมของการดำเนินงาน

ผู้เข้ามาใช้บริการเว็บไซต์ “ศูนย์ดำรงธรรมจังหวัดชลบุรี ๔.๐” ในการแจ้งปัญหาความเดือดร้อนด้านต่างๆ ให้ข้อคิดเห็น/ข้อเสนอแนะรวมทั้งชมเชยเจ้าหน้าที่ผู้ปฏิบัติงานของส่วนราชการต่างๆ ในห้วงระหว่างวันที่ ๒๘ พฤศจิกายน ๒๕๕๔ – ๒๐ มิถุนายน ๒๕๖๔ รวมทั้งสิ้น ๑๔,๓๗๓ เรื่อง/กระทู้ โดยเฉพาะในห้วงเดือนมิถุนายน ๒๕๖๔ มีจำนวน ๔๒ เรื่อง/กระทู้ จำแนกลักษณะและผลการดำเนินงาน ดังนี้

ลำดับ ที่	ลักษณะเรื่อง/กระทู้	จำนวน			หมายเหตุ
		๒๘ พฤศจิกายน ๒๕๕๔ – ๒๐ พฤษภาคม ๒๕๖๔	๒๑ พฤษภาคม ๒๕๖๔ – ๒๐ มิถุนายน ๒๕๖๔	รวม	
๑.	การร้องเรียน/ร้องทุกข์ และปัญหาความเดือดร้อนด้านต่างๆ	๑๒,๖๘๐	๓๕	๑๒,๗๑๕	
๒.	การให้ข้อคิดเห็น/ข้อเสนอแนะ	๑๓๒	๒	๑๓๔	
๓.	การชมเชยการปฏิบัติงาน ของส่วนราชการ	๑๓๐	๐	๑๓๐	
๔.	เรื่องร้องเรียน/ร้องทุกข์ที่มีข้อมูล รายละเอียดไม่สมบูรณ์	๒๓๒	๕	๒๓๗	
๕.	เรื่อง/กระทู้ที่เป็นผลการดำเนินการ	๙๕๗	๐	๙๕๗	ตอบชี้แจงกระทู้อื่น
รวมทั้งสิ้น		๑๔,๑๓๑	๔๒	๑๔,๑๗๓	

การดำเนินการต่อเรื่องร้องเรียน/ร้องทุกข์ รวม ๑๒,๖๘๐ เรื่อง/กระทู้ ได้จำแนกเป็น ๒ ลักษณะ คือ (๑) ดำเนินการโดยประสานให้ส่วนราชการ หน่วยงานรัฐวิสาหกิจ อำเภอและองค์กรปกครองส่วนท้องถิ่นที่มีภารกิจ/อำนาจหน้าที่ต่อเรื่องร้องเรียน/ร้องทุกข์ ตอบชี้แจงผลการดำเนินการ บนเว็บไซต์ “สายตรงผู้ว่าราชการจังหวัดชลบุรี” ตามเรื่อง/กระทู้นั้นๆ และ (๒) ส่งเรื่องให้หน่วยงานที่รับผิดชอบดำเนินการในทางลับเมื่อได้ดำเนินการเรียบร้อยแล้วให้ตอบชี้แจงบนเว็บไซต์ดังกล่าว โดยมีผลการดำเนินการแล้วเสร็จจำนวน ๑๒,๗๐๘ เรื่อง/กระทู้ คิดเป็นร้อยละ ๙๙.๙๕ ดังนี้

ลำดับ	ผลการ ดำเนินการ	จำนวน				หมายเหตุ
		๒๘ พฤศจิกายน ๒๕๕๔ – ๒๐ พฤษภาคม ๒๕๖๔	๒๑ พฤษภาคม ๒๕๖๔ – ๒๐ มิถุนายน ๒๕๖๔	รวม	ร้อยละ	
๑.	ดำเนินการและ ตอบชี้แจงแล้ว	๑๒,๖๘๐	๒๘	๑๒,๗๐๘	๙๙.๙๕	
๒.	ระหว่างดำเนินการ เพื่อตอบชี้แจง	-	๗	๗	๐.๐๕	- อยู่ในระหว่างดำเนินการเพื่อตอบ ชี้แจงบนเว็บไซต์ จำนวน ๗ เรื่อง
รวมทั้งสิ้น		๑๒,๖๘๐	๓๕	๑๒,๗๑๕	๑๐๐	

๒. ผู้ใช้บริการและผลการดำเนินงานในห้วงเดือนมิถุนายน ๒๕๖๔ (ระหว่างวันที่ ๒๑ พฤษภาคม ๒๕๖๔- ๓๐ มิถุนายน ๒๕๖๔) มีผู้เข้ามาใช้บริการเว็บไซต์ “ศูนย์ดำรงธรรมจังหวัดชลบุรี ๔.๐” ในการแจ้งปัญหาความเดือดร้อนด้านต่างๆให้ข้อคิดเห็น/ข้อเสนอแนะ รวมทั้งชมเชยเจ้าหน้าที่ผู้ปฏิบัติงานของส่วนราชการต่างๆ รวมทั้งสิ้น ๔๒ เรื่อง/กระทู้ โดยสามารถจำแนกลักษณะ ประเภทและสรุปผลการดำเนินงานดังนี้

๒.๑ ลักษณะของเรื่อง/กระทู้ ในเว็บไซต์ “ศูนย์ดำรงธรรมจังหวัดชลบุรี ๔.๐”

ลำดับที่	ลักษณะเรื่อง/กระทู้	จำนวน	หมายเหตุ
๑.	การร้องเรียน/ร้องทุกข์ และปัญหาความเดือดร้อนด้านต่างๆ	๓๕	
๒.	การให้ข้อคิดเห็น/ข้อเสนอแนะ	๒	
๓.	การชมเชยการปฏิบัติงานของส่วนราชการ	๐	
๔.	เรื่องร้องเรียน/ร้องทุกข์ที่มีข้อมูลรายละเอียดไม่สมบูรณ์	๕	
๕.	เรื่อง/กระทู้ที่เป็นผลการดำเนินการ	๐	ตอบชี้แจงกระทู้อื่น
รวมทั้งสิ้น		๔๒	

๒.๒ ประเภทของเรื่องร้องเรียน/ร้องทุกข์และปัญหาความเดือดร้อนตามข้อ ๒.๑

ลำดับที่	ประเภท	จำนวน	หมายเหตุ
๑.	ระบบสาธารณูปโภค/สาธารณูปการ		
	๑.๑ ถนน	๔	
	๑.๒ ประปา	๑	
	๑.๓ ไฟฟ้า	๒	
	๑.๔ ไปรษณีย์	๐	
	๑.๕ ขนส่งและการจราจร	๐	
๒.	เบาะแส	๑	
๓.	เจ้าหน้าที่รัฐ	๖	
๔.	ที่ดิน	๒	
๕.	ขอความช่วยเหลือ	๑	
๖.	เหตุเดือดร้อนรำคาญ/อื่นๆ	๒๕	เช่น เปิดเพลงเสียงดัง กลิ่น ควัน ผุ่นละออง ฯลฯ
รวม		๔๒	

๒.๓ ผลการดำเนินการต่อเรื่องร้องเรียน/ร้องทุกข์ ตามข้อ ๒.๒

การดำเนินการต่อเรื่องร้องเรียน/ร้องทุกข์ รวม ๓๕ เรื่อง/กระทู้ ได้จำแนกเป็น ๒.ลักษณะ คือ (๑) ดำเนินการโดยประสานให้ส่วนราชการ หน่วยงานรัฐวิสาหกิจ อำเภอและองค์กรปกครองส่วนท้องถิ่นที่มีภารกิจ/อำนาจหน้าที่ต่อเรื่องร้องเรียน/ร้องทุกข์ ตอบชี้แจงผลการดำเนินการ บนเว็บไซต์ “สายตรงผู้ว่าราชการจังหวัดชลบุรี” ตามเรื่อง/กระทู้นั้นๆ และ (๒) ส่งเรื่องให้หน่วยงานที่รับผิดชอบดำเนินการในทางลับเมื่อได้ดำเนินการเรียบร้อยแล้วให้ตอบชี้แจงบนเว็บไซต์ดังกล่าว โดยมีผลการดำเนินการแล้วเสร็จ จำนวน ๒๘ เรื่อง/กระทู้ คิดเป็นร้อยละ ๘๐.๐๐ ดังนี้

ลำดับ	ผลการดำเนินการ ๒๑ พฤษภาคม ๒๕๖๔ – ๒๐ มิถุนายน ๒๕๖๔	เรื่องทั่วไป	เรื่องลับ	รวม		หมายเหตุ
				เรื่อง	ร้อยละ	
๑.	ดำเนินการและตอบชี้แจงแล้ว	๒๘	๐	๒๘	๘๐.๐๐	
๒.	ระหว่างดำเนินการเพื่อตอบชี้แจง	๗	๐	๗	๒๐.๐๐	
รวมทั้งสิ้น		๓๕	๐	๓๕	๑๐๐	

๓. สรุปจำนวนกระทู้ร้องเรียน ผ่านเว็บไซต์ ศูนย์ดำรงธรรมจังหวัดชลบุรี ๔.๐ ย้อนหลัง ๓ เดือนและในเดือนปัจจุบัน.

ประจำเดือนมีนาคม ๖๔ ระหว่างวันที่ (๒๑ ก.พ. ๖๓- ๒๐ มี.ค. ๖๔)	ประจำเดือนเมษายน ๖๔ ระหว่างวันที่ (๒๑ มี.ค. ๖๓- ๒๐ เม.ย. ๖๔)	ประจำเดือนพฤษภาคม ๖๔ ระหว่างวันที่ (๒๑ เม.ย. ๖๓- ๒๐ พ.ค. ๖๔)	ประจำเดือนมิถุนายน ๖๔ ระหว่างวันที่ (๒๑ พ.ค. ๖๓- ๒๐ มิ.ย. ๖๔)
๒๖ เรื่อง	๓๒ เรื่อง	๓๔ เรื่อง	๔๒ เรื่อง

จัดทำข้อมูลเมื่อวันที่ ๒๐ มิถุนายน ๒๕๖๔

สำนักงานจังหวัดชลบุรี  
กลุ่มงานศูนย์ดำรงธรรมจังหวัด



รายงานผลการดำเนินงานคุ้มครองผู้บริโภค  
ของคณะกรรมการคุ้มครองผู้บริโภคประจำจังหวัดชลบุรี  
ประจำปีงบประมาณ พ.ศ.๒๕๖๔  
เดือน มิถุนายน ๒๕๖๔

๑. สรุปเรื่องร้องเรียนประจำเดือนมิถุนายน ๒๕๖๔

ที่	ช่องทางการร้องเรียน	ประเภทเรื่องร้องเรียนรับเข้ามา เดือน มิถุนายน ๒๕๖๔						การดำเนินการ เดือน มิถุนายน ๒๕๖๔		หมายเหตุ
		๑. โฆษณา	๒. ฉลาก สินค้า	๓. สินค้า/ บริการ	๔. สัญญา	๕. ขายตรง	รวมรับ เรื่อง	แก้ไข/ยุติ	อยู่ระหว่าง ดำเนินการ	
๑.	รับจาก สคบ. ส่วนกลาง		-	-	-	-	-	-	-	- เรื่องที่อยู่ระหว่าง ดำเนินการ ก่อนเดือน ( มิถุนายน ๒๕๖๔ ) จำนวน ๓๑ เรื่อง - ยอดสะสมเรื่องที่อยู่ ระหว่างดำเนินการ ทั้งหมด ๒๘ เรื่อง ยุติเป็นจำนวน รวมจากการแก้ไข ปัญหาจากยอด สะสม
๒.	รับจากหน่วยงานอื่น	-	-	-	-	-	-	-	-	
๓.	มาด้วยตนเอง	-	-	-	-	-	-	-	-	
๔	ให้คำปรึกษา	๑๖	๑๘	๒๐	๑๖		๗๐	๗๐	-	
รวม		๑๖	๑๘	๒๐	๑๖	-	๗๐	๗๐	-	

๒. ผลการเจรจาไกล่เกลี่ยย้อนหลัง ๒ เดือน และในเดือนปัจจุบัน รวมจำนวน ๑๐ เรื่อง

เรื่องของเดือน เมษายน ๖๔	เรื่องของเดือน พฤษภาคม ๖๔	เรื่องของเดือน มิถุนายน ๖๔	เรียกเงินชดเชยได้
๔ เรื่อง (๔๒๔,๕๑๐.๕ บาท)	๓ เรื่อง (๔๒๕,๒๐๓ บาท)	๓ เรื่อง ( ๑๒๖,๔๐๐ บาท)	๙๗๖,๑๑๓.๕ บาท

๓. สรุปการยุติเรื่องร้องเรียน ย้อนหลัง ๓ เดือน และในเดือนปัจจุบัน รวมจำนวน ๙ เรื่อง

ประจำเดือนมีนาคม ๖๔	ประจำเดือนเมษายน ๖๔	ประจำเดือนพฤษภาคม๖๔	ประจำเดือนมิถุนายน ๖๔
๑ เรื่อง	๔ เรื่อง	๑ เรื่อง	๓ เรื่อง

ผลการใช้จ่ายงบประมาณรายจ่ายประจำปีงบประมาณ พ.ศ. 2564 ของจังหวัดชลบุรี

ข้อมูล ณ วันที่ 21 มิถุนายน 2564

หน่วย : ล้านบาท

ลำดับ	หน่วยรับงบประมาณ	รายจ่ายประจำ					รายจ่ายลงทุน					รายจ่ายภาพรวม				
		เป้าหมายไตรมาส 3 : 80%					เป้าหมายไตรมาส 3 : 65%					เป้าหมายไตรมาส 3 : 77%				
		งบจัดสรร	PO	เบิกจ่าย	ใช้จ่าย	ร้อยละใช้จ่าย	งบจัดสรร	PO	เบิกจ่าย	ใช้จ่าย	ร้อยละใช้จ่าย	งบจัดสรร	PO	เบิกจ่าย	ใช้จ่าย	ร้อยละใช้จ่าย
1	จังหวัดชลบุรี	14.11	0.31	7.57	7.88	55.87	275.39	211.94	43.36	255.30	92.71	289.49	212.25	50.94	263.18	90.91
2	กลุ่มจังหวัดภาคตะวันออก1	9.63	0.00	5.65	5.65	58.66	590.78	464.35	77.00	541.34	91.63	600.41	464.35	82.64	546.99	91.10
3	เมืองพัทยา	635.13	0.00	490.17	490.17	77.18	1,044.10	830.38	16.41	846.79	81.10	1,679.23	830.38	506.58	1,336.96	79.62
4	สำนักงานส่งเสริมการปกครองท้องถิ่นจังหวัด	4.26	0.00	2.80	2.80	65.68	271.86	0.00	65.51	65.51	24.10	276.11	0.00	68.31	68.31	24.74
5	สำนักงานสาธารณสุขจังหวัดชลบุรี	2.81	0.00	2.09	2.09	74.27	3.54	0.00	0.00	0.00	0.00	6.35	0.00	2.09	2.09	32.89
6	สถานีอุตุนิยมวิทยาลงหาดชลบุรี	0.31	0.00	0.24	0.24	77.39	5.52	2.60	0.00	2.60	47.07	5.83	2.60	0.24	2.84	48.70
7	สำนักงานจัดหางานจังหวัดชลบุรี	6.09	0.12	3.32	3.44	56.49	0.04	0.00	0.04	0.04	100.00	6.13	0.12	3.36	3.48	56.78
8	สำนักงานศึกษาธิการจังหวัดชลบุรี	6.19	0.01	3.52	3.53	56.99	-	-	-	-	-	6.19	0.01	3.52	3.53	56.99
9	มณฑลทหารบกที่ 14	253.16	0.50	137.82	138.32	54.64	18.28	9.55	8.73	18.28	100.00	271.44	10.05	146.56	156.60	57.69
10	สนง.วัฒนธรรมจังหวัดชลบุรี	6.10	0.06	3.45	3.51	57.50	0.31	0.00	0.29	0.29	91.96	6.41	0.06	3.74	3.80	59.17
11	ศูนย์ฝึกและพัฒนาอาชีพเกษตรกรกรมวัดญาณสังวรารามฯ	4.80	0.01	2.67	2.67	55.69	0.42	0.36	0.07	0.42	100.00	5.22	0.36	2.73	3.10	59.29
12	ศูนย์ฝึกอบรมภาค 2	51.44	0.00	36.45	36.45	70.86	9.99	0.00	0.00	0.00	0.00	61.43	0.00	36.45	36.45	59.34
13	กองอำนวยการรักษาความมั่นคงภายในชลบุรี	3.18	0.00	1.90	1.90	59.86	-	-	-	-	-	3.18	0.00	1.90	1.90	59.86
14	วิทยาลัยการสาธารณสุขสิรินธรจังหวัดชลบุรี	9.49	0.81	3.39	4.19	44.13	4.03	4.03	0.00	4.03	100.00	13.52	4.83	3.39	8.22	60.78
15	สำนักงานจังหวัดชลบุรี	11.05	0.39	7.28	7.67	69.40	1.51	0.00	0.00	0.00	0.00	12.56	0.39	7.28	7.67	61.05
16	สำนักงานก่อสร้างชลประทานขนาดใหญ่ที่ 8	2.25	0.72	1.47	2.19	97.11	728.47	246.31	200.11	446.42	61.28	730.72	247.02	201.58	448.60	61.39
17	โรงพยาบาลมะเร็งบึงชลบุรี	16.09	0.00	10.79	10.79	67.04	34.81	15.00	5.53	20.53	58.99	50.90	15.00	16.32	31.32	61.54
18	วิทยาลัยเกษตรและเทคโนโลยีชลบุรี	5.34	0.03	3.42	3.45	64.69	-	-	-	-	-	5.34	0.03	3.42	3.45	64.69
19	โรงพยาบาลสมเด็จพระนางเจ้าสิริกิติ์ราชกุมารี	7.78	0.00	4.82	4.82	61.91	0.70	0.00	0.70	0.70	100.00	8.48	0.00	5.52	5.52	65.04
20	สำนักงานพัฒนาชุมชนจังหวัดชลบุรี	12.22	0.00	8.89	8.89	72.77	3.09	0.77	0.33	1.09	35.35	15.31	0.77	9.22	9.98	65.21
21	ศูนย์เรียนรู้การพัฒนาสตรีและครอบครัวฯ	19.98	0.21	12.13	12.34	61.75	2.61	1.27	1.33	2.61	100.00	22.58	1.48	13.46	14.94	66.16
22	สำนักงานเศรษฐกิจการเกษตรที่ 6	5.03	0.25	3.09	3.34	66.47	-	-	-	-	-	5.03	0.25	3.09	3.34	66.47
23	สำนักงานศึกษาธิการภาค 8	2.71	0.04	1.77	1.80	66.49	0.25	0.00	0.25	0.25	100.00	2.96	0.04	2.02	2.05	69.38
24	สำนักงานป้องกันควบคุมโรคที่ 6	72.91	0.00	49.05	49.05	67.28	5.50	0.00	5.50	5.50	100.00	78.41	0.00	54.55	54.55	69.58
25	วิทยาลัยอาชีวศึกษาเทคโนโลยีฐานวิทยาศาสตร์	16.63	0.00	13.83	13.83	83.15	13.79	4.98	2.99	7.96	57.77	30.41	4.98	16.81	21.79	71.64
26	วิทยาลัยอาชีวศึกษาชลบุรี	17.85	0.56	11.34	11.90	66.67	5.00	0.00	4.98	4.98	99.62	22.85	0.56	16.32	16.88	73.88
27	วิทยาลัยเทคนิคสัตหีบ	38.32	0.71	26.15	26.86	70.09	62.00	46.34	1.49	47.83	77.15	100.32	47.05	27.64	74.69	74.45

ผลการใช้จ่ายงบประมาณรายจ่ายประจำปีงบประมาณ พ.ศ. 2564 ของจังหวัดชลบุรี

ข้อมูล ณ วันที่ 21 มิถุนายน 2564

หน่วย : ล้านบาท

ลำดับ	หน่วยรับงบประมาณ	รายจ่ายประจำ						รายจ่ายลงทุน						รายจ่ายภาพรวม					
		เป้าหมายไตรมาส 3 : 80%						เป้าหมายไตรมาส 3 : 65%						เป้าหมายไตรมาส 3 : 77%					
		งบจัดสรร	เบิกจ่าย	ใช้จ่าย	ร้อยละใช้จ่าย	งบจัดสรร	เบิกจ่าย	ใช้จ่าย	ร้อยละใช้จ่าย	งบจัดสรร	เบิกจ่าย	ใช้จ่าย	ร้อยละใช้จ่าย	งบจัดสรร	เบิกจ่าย	ใช้จ่าย	ร้อยละใช้จ่าย	งบจัดสรร	ร้อยละใช้จ่าย
28	ศูนย์ถ่ายเทเทคโนโลยีการสหกรณ์ที่ 3	1.98	0.00	1.48	1.48	74.55			-	-				1.98	0.00	1.48	1.48		74.55
29	ศูนย์พัฒนาทรัพยากรบุคคลงานทาง	1.85	0.03	1.36	1.39	75.14			-	-				1.85	0.03	1.36	1.39		75.14
30	สำนักงานโยธาธิการและผังเมืองจังหวัดชลบุรี	2.42	0.00	2.29	2.29	94.63			18.82	13.19	0.55	13.74	73.01	21.24	13.19	2.84	16.03		75.47
31	ศูนย์ขยายพันธุ์พืชที่ 1 จังหวัดชลบุรี	3.44	0.00	3.01	3.01	87.64			0.50	0.00	0.02	0.02	4.17	3.94	0.00	3.03	3.04		77.01
32	กองบังคับการสืบสวนสอบสวนตำรวจภูธรภาค 2	8.87	0.16	6.69	6.85	77.22			-	-				8.87	0.16	6.69	6.85		77.22
33	สง.ส่งเสริมการศึกษานอกระบบและการศึกษา	74.26	0.11	57.85	57.96	78.05			0.40	0.00	0.40	0.40	100.00	74.66	0.11	58.25	58.36		78.17
34	สำนักงานเกษตรจังหวัดชลบุรี	13.49	0.06	10.58	10.64	78.89			0.07	0.00	0.00	0.00	0.00	13.55	0.06	10.58	10.64		78.52
35	ตำรวจภูธรจังหวัดชลบุรีภาค 2	88.43	0.03	69.91	69.94	79.09			0.21	0.00	0.21	0.21	100.00	88.65	0.03	70.13	70.16		79.14
36	สำนักงานยุติธรรมจังหวัดชลบุรี	2.47	0.20	1.76	1.96	79.42			-	-				2.47	0.20	1.76	1.96		79.42
37	สำนักงานการท่องเที่ยวและกีฬาจังหวัดชลบุรี	4.69	1.14	2.85	3.99	85.09			0.74	0.34	0.02	0.36	48.04	5.43	1.48	2.87	4.34		80.04
38	สำนักงานเกษตรและสหกรณ์จังหวัดชลบุรี	2.90	0.00	2.00	2.00	69.07			1.64	0.00	1.64	1.64	100.00	4.54	0.00	3.64	3.64		80.25
39	ตำรวจภูธรภาค 2	33.00	0.24	21.14	21.38	64.78			26.18	15.75	10.43	26.18	100.00	59.18	15.99	31.57	47.56		80.36
40	สำนักงานชลประทานที่ 9	15.32	1.52	9.61	11.13	72.68			239.58	44.68	149.35	194.03	80.98	254.90	46.20	158.96	205.16		80.49
41	โรงเรียนวิทยาศาสตร์จุฬารามราชวิทยาลัย ชลบุรี	45.83	0.00	35.11	35.11	76.60			9.41	5.86	3.54	9.40	99.84	55.25	5.86	38.64	44.50		80.55
42	ศูนย์ส่งเสริมเทคโนโลยีการเกษตรด้านอารักขา	3.65	0.00	2.77	2.77	76.04			0.91	0.00	0.91	0.91	100.00	4.56	0.00	3.68	3.68		80.82
43	สง.ป้องกันและบรรเทาสาธารณภัยฯ จังหวัดชลบุรี	1.51	0.00	1.15	1.15	75.78			0.44	0.00	0.44	0.44	100.00	1.95	0.00	1.59	1.59		81.26
44	มหาวิทยาลัยการกีฬาแห่งชาติ วิทยาเขตชลบุรี	16.06	0.05	9.64	9.69	60.35			37.55	23.91	10.08	33.99	90.51	53.61	23.96	19.72	43.68		81.48
45	สง.ทรัพยากรธรรมชาติและสิ่งแวดล้อม	2.17	0.00	1.77	1.77	81.71			-	-				2.17	0.00	1.77	1.77		81.71
46	หอสมุดแห่งชาติ ชลบุรี	0.69	0.09	0.37	0.46	66.62			0.61	0.00	0.61	0.61	100.00	1.30	0.09	0.98	1.07		82.32
47	สำนักงานคลังจังหวัดชลบุรี	0.73	0.00	0.61	0.61	82.65			-	-				0.73	0.00	0.61	0.61		82.65
48	สำนักงานสหกรณ์จังหวัดชลบุรี	6.65	0.00	5.52	5.52	83.03			-	-				6.65	0.00	5.52	5.52		83.03
49	สง.อุตสาหกรรมจังหวัดชลบุรี	3.18	0.27	2.37	2.64	83.04			-	-				3.18	0.27	2.37	2.64		83.04
50	สำนักงานพาณิชย์จังหวัดชลบุรี	7.71	1.42	4.99	6.41	83.08			-	-				7.71	1.42	4.99	6.41		83.08
51	สำนักงานปศุสัตว์จังหวัดชลบุรี	12.74	0.00	10.26	10.26	80.54			2.05	0.20	1.85	2.05	100.00	14.78	0.20	12.11	12.30		83.24
52	สำนักงานแรงงานจังหวัดชลบุรี	2.16	0.00	1.80	1.80	83.39			0.06	0.00	0.05	0.05	83.61	2.22	0.00	1.85	1.85		83.43
53	สำนักงานสรรพากรพื้นที่ชลบุรี 3	2.31	0.00	1.93	1.93	83.44			-	-				2.31	0.00	1.93	1.93		83.44
54	สำนักงานสรรพากรภาค 5	4.03	0.00	3.38	3.38	83.66			-	-				4.03	0.00	3.38	3.38		83.66

ผลการใช้จ่ายงบประมาณรายจ่ายประจำปีงบประมาณ พ.ศ. 2564 ของจังหวัดชลบุรี

ข้อมูล ณ วันที่ 21 มิถุนายน 2564

หน่วย : ล้านบาท

ลำดับ	หน่วยรับงบประมาณ	รายจ่ายประจำ				รายจ่ายลงทุน				รายจ่ายภาพรวม			
		เป้าหมายไตรมาส 3 : 80%				เป้าหมายไตรมาส 3 : 65%				เป้าหมายไตรมาส 3 : 77%			
		งบจัดสรร	เบิกจ่าย	ใช้จ่าย	ร้อยละใช้จ่าย	งบจัดสรร	เบิกจ่าย	ใช้จ่าย	ร้อยละใช้จ่าย	งบจัดสรร	เบิกจ่าย	ใช้จ่าย	ร้อยละใช้จ่าย
55	วิทยาลัยพยาบาลบรมราชชนนี ชลบุรี	11.00	0.00	9.25	9.25	84.11	-	-	-	11.00	0.00	9.25	84.11
56	สำนักจัดการทรัพยากรป่าไม้ที่ 9	16.09	0.05	12.12	12.17	75.62	37.71	21.25	33.12	53.80	11.92	33.37	84.17
57	โรงเรียนกีฬาจังหวัดชลบุรี	23.87	1.81	15.99	17.80	74.58	14.71	11.21	14.71	38.58	5.32	27.20	84.27
58	สำนักงานเจ้าท่าภูมิภาคที่ 6 สาขาชลบุรี	2.47	0.08	2.01	2.09	84.34	-	-	-	2.47	0.08	2.01	84.34
59	ศูนย์ส่งเสริมอุตสาหกรรม ภาคที่ 9	15.46	4.54	7.64	12.17	78.73	5.87	2.84	5.87	21.33	7.57	10.47	84.58
60	สำนักงานสรรพากรพื้นที่ชลบุรี 1	5.71	0.00	4.83	4.83	84.60	-	-	-	5.71	0.00	4.83	84.60
61	ศูนย์ส่งเสริมอุตสาหกรรมย่อยและน้ำตาลทราย	4.87	0.06	3.80	3.86	79.28	3.21	2.62	2.99	8.08	0.44	6.42	84.79
62	วิทยาลัยเทคนิคชลบุรี	24.96	0.24	20.10	20.35	81.53	5.95	3.91	5.90	30.91	2.23	24.01	84.92
63	สำนักงานประมงจังหวัด	6.70	0.00	5.61	5.61	83.77	0.54	0.13	0.54	7.24	0.41	5.75	84.97
64	สถานีพัฒนาที่ดินจังหวัดชลบุรี	5.47	0.04	4.84	4.88	89.21	6.19	4.61	5.05	11.66	0.48	9.45	85.12
65	วิทยาลัยเทคนิคบางแสน	10.43	0.19	7.42	7.62	73.05	8.79	8.76	8.76	19.22	0.19	16.19	85.25
66	สำนักงาน ปปท. เขตพื้นที่ 2	5.31	0.18	4.08	4.26	80.20	1.85	0.00	1.85	7.16	2.03	4.08	85.31
67	สำนักงานสถิติจังหวัดชลบุรี	2.22	0.00	1.90	1.90	85.34	-	-	-	2.22	0.00	1.90	85.34
68	วิทยาลัยการอาชีพพนัสนิคม	10.11	0.09	6.95	7.04	69.63	11.23	11.20	11.20	21.34	0.09	18.16	85.47
69	สำนักงานส่งเสริมและสนับสนุนวิชาการ 2	2.57	0.00	2.20	2.20	85.58	-	-	-	2.57	0.00	2.20	85.58
70	ศูนย์วิจัยและพัฒนาการสัตวแพทย์ภาคตะวันออก	20.13	0.46	16.07	16.53	82.11	5.13	4.57	5.13	25.26	1.02	20.64	85.74
71	ศูนย์ผู้สูงอายุบ้านบางละมุง	13.75	0.00	11.36	11.36	82.56	3.31	3.31	3.31	17.07	0.00	14.67	85.94
72	สำนักงานพัฒนาสังคมและความมั่นคงของมนุษย์	2.94	0.00	2.53	2.53	86.02	-	-	-	2.94	0.00	2.53	86.02
73	ศูนย์เมล็ดพันธุ์ข้าวชลบุรี	3.67	0.00	3.03	3.03	82.61	0.99	0.99	0.99	4.65	0.00	4.02	86.29
74	สำนักงานสรรพสามิตภาคที่ 2	1.62	0.02	1.38	1.40	86.63	-	-	-	1.62	0.02	1.38	86.63
75	สำนักงานสถิติจังหวัดชลบุรี	15.44	0.01	13.45	13.46	87.19	0.12	0.12	0.12	15.56	0.01	13.57	87.28
76	สำนักงานการปฏิรูปที่ดินจังหวัดชลบุรี	3.57	0.08	3.03	3.11	87.00	0.18	0.18	0.18	3.75	0.08	3.21	87.60
77	สำนักงานสิ่งแวดล้อมภาคที่ 13	6.40	1.08	4.50	5.58	87.20	0.37	0.37	0.37	6.77	1.08	4.87	87.83
78	ศูนย์คุ้มครองคนไร้ที่พึ่งจังหวัดชลบุรี	7.16	0.00	6.31	6.31	88.14	0.04	0.04	0.04	7.20	0.00	6.35	88.22
79	ศูนย์ศึกษาและพัฒนาชุมชนชลบุรี	2.01	0.00	1.78	1.78	88.28	-	-	-	2.01	0.00	1.78	88.28
80	สำนักงานพลังงานจังหวัดชลบุรี	1.19	0.05	1.00	1.04	87.43	0.09	0.09	0.09	1.29	0.05	1.09	88.41
81	บ้านพักเด็กและครอบครัวจังหวัดชลบุรี	5.94	0.00	5.26	5.26	88.69	0.01	0.01	0.01	5.95	0.00	5.28	88.73



ผลการใช้จ่ายงบประมาณรายจ่ายประจำปีงบประมาณ พ.ศ. 2564 ของจังหวัดชลบุรี

ข้อมูล ณ วันที่ 21 มิถุนายน 2564

หน่วย : ล้านบาท

ลำดับ	หน่วยรับงบประมาณ	รายจ่ายประจำ						รายจ่ายลงทุน						รายจ่ายภาพรวม					
		เป้าหมายไตรมาส 3 : 80%						เป้าหมายไตรมาส 3 : 65%						เป้าหมายไตรมาส 3 : 77%					
		งบจัดสรร	เบิกจ่าย	ใช้จ่าย	ร้อยละใช้จ่าย	งบจัดสรร	เบิกจ่าย	ใช้จ่าย	ร้อยละใช้จ่าย	งบจัดสรร	เบิกจ่าย	ใช้จ่าย	ร้อยละใช้จ่าย	งบจัดสรร	เบิกจ่าย	ใช้จ่าย	ร้อยละใช้จ่าย	งบจัดสรร	เบิกจ่าย
82	ศูนย์ความปลอดภัยในการทำงานเขต 2	0.73	0.00	0.65	0.65	89.16			-				-	0.73	0.00	0.65	0.65		
83	สถานสงเคราะห์เด็กชายบ้านบางละมุง	13.07	0.01	11.64	11.65	89.16			1.58				1.48	14.64	0.01	13.12	13.12		
84	ศูนย์พัฒนาการสาธารณสุขมูลฐานภาคกลาง	3.43	0.17	2.89	3.06	89.27			0.15				0.15	3.58	0.17	3.04	3.21		
85	ที่ทำการปกครองจังหวัดชลบุรี	195.75	0.00	173.91	173.91	88.84			17.70				17.70	213.45	14.60	177.01	191.61		
86	สถาบันพัฒนาฝีมือแรงงาน 3 ชลบุรี	10.52	0.43	7.70	8.14	77.33			17.94				17.41	28.46	14.51	11.04	25.55		
87	แขวงทางหลวงชนบทชลบุรี	0.94	0.02	0.61	0.63	67.16			576.70				518.89	577.64	261.95	257.57	519.52		
88	สถานคุ้มครองและพัฒนาคนพิการการกุศลแคว้น	12.90	0.00	11.48	11.48	89.02			1.23				1.23	14.12	0.00	12.71	12.71		
89	ศูนย์วิจัยการผสมเทียมและเทคโนโลยีชีวภาพ	7.78	0.17	6.54	6.72	86.32			3.01				3.01	10.79	0.17	9.56	9.73		
90	สำนักงานสวัสดิการและคุ้มครองแรงงานจังหวัด	4.89	0.02	4.31	4.33	88.60			0.85				0.85	5.74	0.02	5.16	5.18		
91	สำนักงานพระพุทธศาสนาจังหวัดชลบุรี	20.10	0.00	18.15	18.15	90.32			1.85				1.70	21.95	0.00	19.85	19.85		
92	สงวนเขตพื้นที่การศึกษาประถมศึกษาชลบุรี เขต 2	115.65	0.00	110.00	110.00	95.11			34.70				26.06	150.35	10.89	125.17	136.06		
93	สำนักงานก่อสร้างชลประทานขนาดกลางที่ 9	1.10	0.00	0.86	0.86	78.76			1.953.43				1,770.48	1,954.52	369.37	1,401.97	1,771.35		
94	ศูนย์การศึกษาพิเศษ เขตการศึกษา 12	16.71	0.00	15.67	15.67	93.75			1.88				1.20	18.59	1.20	15.67	16.86		
95	สำนักงานที่ดินจังหวัด ชลบุรี	8.06	0.00	7.20	7.20	89.33			1.37				1.37	9.43	0.00	8.57	8.57		
96	สำนักงานธนารักษ์พื้นที่ชลบุรี	3.12	0.40	2.44	2.84	90.96			-				-	3.12	0.40	2.44	2.84		
97	สงวนควบคุมการจราจรและความปลอดภัยทางทะเล	13.95	0.75	11.94	12.69	90.98			-				-	13.95	0.75	11.94	12.69		
98	สำนักงานทรัพยากรทางทะเลและชายฝั่งที่ 2	17.51	0.06	15.84	15.90	90.81			0.96				0.96	18.47	0.06	16.80	16.86		
99	วิทยาลัยเทคนิคพิทยา	23.78	0.00	20.53	20.53	86.33			14.88				14.83	38.66	0.00	35.37	35.37		
100	สงวน เขตพื้นที่การศึกษามัธยมศึกษา เขต 18	422.81	0.00	411.93	411.93	97.43			67.20				38.03	490.01	26.85	423.11	449.96		
101	ศูนย์วิจัยและพัฒนาการเพาะเลี้ยงสัตว์น้ำ	8.03	0.22	7.15	7.37	91.84			-				-	8.03	0.22	7.15	7.37		
102	สำนักงานบริหารพื้นที่อนุรักษ์ที่ 2	192.90	0.32	174.06	174.37	90.39			120.11				113.30	313.01	86.29	201.38	287.67		
103	สงวนเขตพื้นที่การศึกษาประถมศึกษาชลบุรี เขต 3	161.68	0.00	155.63	155.63	96.26			49.97				39.17	211.65	23.15	171.65	194.80		
104	สำนักงานประชาสัมพันธ์จังหวัดชลบุรี	0.51	0.00	0.47	0.47	92.16			-				-	0.51	0.00	0.47	0.47		
105	สงวน.คป.จังหวัดชลบุรี	17.51	0.07	16.07	16.13	92.13			0.22				0.22	17.73	0.18	16.18	16.35		
106	สงวนเขตพื้นที่การศึกษาประถมศึกษาชลบุรี เขต 1	119.41	0.05	115.43	115.48	96.71			42.04				33.56	161.45	11.74	137.30	149.04		
107	สำนักงานตรวจบัญชีสหกรณ์ชลบุรี	9.20	0.00	8.37	8.37	91.04			2.03				2.03	11.23	0.00	10.41	10.41		
108	แขวงทางหลวงชลบุรีที่ 1	5.50	0.05	4.86	4.91	89.19			356.01				332.18	361.51	136.49	200.60	337.09		

ผลการใช้จ่ายงบประมาณรายจ่ายประจำปีงบประมาณ พ.ศ. 2564 ของจังหวัดชลบุรี

ข้อมูล ณ วันที่ 21 มิถุนายน 2564

หน่วย : ล้านบาท

ลำดับ	หน่วยรับงบประมาณ	รายจ่ายประจำ						รายจ่ายลงทุน						รายจ่ายภาพรวม					
		เป้าหมายไตรมาส 3 : 80%						เป้าหมายไตรมาส 3 : 65%						เป้าหมายไตรมาส 3 : 77%					
		งบจัดสรร	เบิกจ่าย	ใช้จ่าย	ร้อยละใช้จ่าย	งบจัดสรร	ร้อยละใช้จ่าย	งบจัดสรร	เบิกจ่าย	ใช้จ่าย	ร้อยละใช้จ่าย	งบจัดสรร	ร้อยละใช้จ่าย	งบจัดสรร	เบิกจ่าย	ใช้จ่าย	ร้อยละใช้จ่าย	งบจัดสรร	ร้อยละใช้จ่าย
109	ศูนย์วิจัยและพัฒนาอาหารสัตว์น้ำชลบุรี	5.89	0.08	5.42	5.50	93.32	93.32	-	-	-	-	5.89	0.08	5.89	0.08	5.42	5.50	5.89	93.32
110	กองกำกับกร 5 บก.รณ.	5.76	0.00	5.25	5.25	91.23	91.23	1.87	0.00	1.87	1.87	1.87	0.00	7.62	0.00	7.12	7.12	7.62	93.38
111	โครงการชลประทานชลบุรี	4.11	0.06	3.11	3.17	77.01	77.01	203.17	61.26	129.20	190.45	203.17	61.26	207.29	61.31	132.31	193.62	207.29	93.41
112	สำนักงานทางหลวงที่ 14	5.52	0.01	5.46	5.47	99.02	99.02	123.54	3.23	111.86	115.10	123.54	3.23	129.06	3.25	117.32	120.57	129.06	93.42
113	ทัณฑสถานหญิงชลบุรี	24.38	0.49	22.32	22.81	93.56	93.56	2.20	0.00	2.20	2.20	2.20	0.00	26.59	0.49	24.53	25.02	26.59	94.10
114	โสตศึกษาจังหวัดชลบุรี	8.39	0.00	7.92	7.92	94.36	94.36	1.76	1.27	0.43	1.70	1.76	1.27	10.15	1.27	8.34	9.61	10.15	94.77
115	แขวงทางหลวงชลบุรีที่ 2	5.25	0.02	4.94	4.95	94.42	94.42	504.60	174.66	304.76	479.42	504.60	174.66	509.85	174.68	309.69	484.37	509.85	95.00
116	สำนักงานพัฒนาที่ดินเขต 2	30.01	3.82	24.89	28.71	95.67	95.67	1.66	0.00	1.58	1.58	1.66	0.00	31.66	3.82	26.47	30.29	31.66	95.65
117	ศูนย์พิทักษ์ฐาน 2	8.17	0.19	6.74	6.93	84.80	84.80	24.37	19.50	4.87	24.37	24.37	19.50	32.54	19.69	11.61	31.30	32.54	96.18
118	ศูนย์ฝึกและอบรมเด็กและเยาวชนบ้านบึง	12.87	0.16	12.23	12.38	96.22	96.22	0.37	0.00	0.37	0.37	0.37	0.00	13.24	0.16	12.59	12.75	13.24	96.31
119	สถานพินิจและคุ้มครองเด็กและเยาวชนจังหวัด	8.56	0.33	7.91	8.23	96.15	96.15	0.44	0.00	0.44	0.44	0.44	0.00	9.00	0.33	8.34	8.67	9.00	96.33
120	สำนักงานสรรพสามิตพื้นที่ชลบุรี 1	2.57	0.00	2.47	2.47	96.41	96.41	-	-	-	-	-	-	2.57	0.00	2.47	2.47	2.57	96.41
121	สำนักงานสรรพสามิตพื้นที่ชลบุรี 2	5.18	0.03	4.96	4.99	96.41	96.41	-	-	-	-	-	-	5.18	0.03	4.96	4.99	5.18	96.41
122	สถานีวิทยุกระจายเสียงแห่งประเทศไทย	0.29	0.00	0.28	0.28	96.54	96.54	-	-	-	-	-	-	0.29	0.00	0.28	0.28	0.29	96.54
123	สำนักงานสรรพากรพื้นที่ชลบุรี 2	6.70	1.25	5.02	6.27	93.56	93.56	6.95	5.93	1.02	6.95	6.95	5.93	13.64	7.17	6.04	13.21	13.64	96.85
124	ด่านตรวจพืชทำเรือแหลมฉบัง	3.42	0.01	3.31	3.32	96.93	96.93	-	-	-	-	-	-	3.42	0.01	3.31	3.32	3.42	96.93
125	ตรวจคนเข้าเมืองจังหวัดชลบุรี	4.20	0.16	3.92	4.07	97.02	97.02	-	-	-	-	-	-	4.20	0.16	3.92	4.07	4.20	97.02
126	มหาวิทยาลัยเทคโนโลยีราชมงคลตะวันออก	451.02	0.28	445.73	446.01	98.89	98.89	145.60	95.87	41.71	137.57	145.60	95.87	596.62	96.15	487.43	583.58	596.62	97.82
127	โรงพยาบาลบางละมุง	14.99	0.00	14.54	14.54	97.00	97.00	8.13	0.00	8.13	8.13	8.13	0.00	23.11	0.00	22.66	22.66	23.11	98.06
128	สำนักงานสาธารณสุขจังหวัด	132.76	0.08	128.25	128.32	96.66	96.66	101.47	72.80	28.67	101.47	101.47	72.80	234.23	72.88	156.92	229.79	234.23	98.11
129	สำนักงานเจ้าท่าภูมิภาคที่ 6 สาขาพัทยา	3.20	0.00	3.15	3.15	98.34	98.34	-	-	-	-	-	-	3.20	0.00	3.15	3.15	3.20	98.34
130	เรือนจำพิเศษพัทยา	64.42	0.50	62.85	63.35	98.35	98.35	0.07	0.00	0.07	0.07	0.07	0.00	64.48	0.50	62.91	63.42	64.48	98.35
131	สำนักงานทางหลวงชนบทที่ 3	1.24	0.02	1.23	1.25	100.40	100.40	604.59	325.63	269.71	595.33	604.59	325.63	605.83	325.64	270.93	596.58	605.83	98.47
132	เรือนจำกลางชลบุรี	123.00	1.42	119.99	121.41	98.71	98.71	0.28	0.00	0.28	0.28	0.28	0.00	123.28	1.42	120.27	121.69	123.28	98.71
133	สำนักงานขนส่งจังหวัดชลบุรี	9.59	0.00	9.51	9.51	99.09	99.09	-	-	-	-	-	-	9.59	0.00	9.51	9.51	9.59	99.09
134	สำนักงานบังคับคดีจังหวัดชลบุรี	1.29	0.00	1.28	1.28	99.46	99.46	-	-	-	-	-	-	1.29	0.00	1.28	1.28	1.29	99.46
135	สำนักงานประกันสังคมจังหวัดชลบุรี	1.91	0.00	1.90	1.90	99.63	99.63	-	-	-	-	-	-	1.91	0.00	1.90	1.90	1.91	99.63



ผลการใช้จ่ายงบประมาณรายจ่ายประจำปีงบประมาณ พ.ศ. 2564 ของจังหวัดชลบุรี

ข้อมูล ณ วันที่ 21 มิถุนายน 2564

หน่วย : ล้านบาท

ลำดับ	หน่วยรับงบประมาณ	รายจ่ายประจำ						รายจ่ายลงทุน						รายจ่ายภาพรวม					
		เป้าหมายไตรมาส 3 : 80%						เป้าหมายไตรมาส 3 : 65%						เป้าหมายไตรมาส 3 : 77%					
		งบจัดสรร	PO	เบิกจ่าย	ใช้จ่าย	ร้อยละใช้จ่าย	งบจัดสรร	PO	เบิกจ่าย	ใช้จ่าย	ร้อยละใช้จ่าย	งบจัดสรร	PO	เบิกจ่าย	ใช้จ่าย	ร้อยละใช้จ่าย	งบจัดสรร	PO	เบิกจ่าย
136	สำนักงานคณะกรรมการทำเรือแหลมฉบัง	51.91	15.66	36.19	51.86	99.90	8.93	0.00	8.93	8.93	100.00	60.84	15.66	45.13	60.79	99.91			
137	มหาวิทยาลัยบูรพา	1,213.34	0.00	1,212.18	1,212.18	99.90	438.27	0.00	438.27	438.27	100.00	1,651.61	0.00	1,650.44	1,650.44	99.93			
138	ศูนย์สนับสนุนบริการสุขภาพที่ 6	49.68	0.09	49.58	49.67	99.99	1.01	0.00	1.01	1.01	100.00	50.68	0.09	50.59	50.68	99.99			
139	ศูนย์วิทยาศาสตร์การแพทย์ชลบุรี	10.36	0.07	10.58	10.65	102.79	7.06	0.10	6.96	7.06	99.93	17.42	0.17	17.54	17.71	100.00			
140	โรงพยาบาลชลบุรี	67.08	0.00	71.01	71.01	105.86	36.46	2.83	33.58	36.41	99.87	103.54	2.83	104.59	107.43	100.00			
141	ศูนย์อนามัยที่ 6 ชลบุรี	11.43	0.57	12.33	12.90	112.90	0.73	0.00	0.73	0.73	100.00	12.15	0.57	13.06	13.63	100.00			
142	หน่วยบัญชาการช่วยรบที่ 1	38.50	1.45	110.05	111.50	289.61	1.33	1.33	0.00	1.33	100.00	39.84	2.79	110.05	112.84	283.26			
143	ศาล/อัยการ/องค์กรอิสระ (16 หน่วยเบิกจ่าย)	5.06	0.00	5.06	5.06	100.00	-	-	-	-	-	5.06	0.00	5.06	5.06	100.00			
144	องค์การบริหารส่วนจังหวัดชลบุรี	441.00	0.00	424.35	424.35	96.22	29.42	27.25	0.00	27.25	92.61	470.42	27.25	424.35	451.59	96.00			
	เทศบาลเมือง/นคร																		
145	เทศบาลนครเจ้าพระยาสุรศักดิ์	269.07	0.00	201.11	201.11	74.74	15.51	10.36	1.66	12.02	77.51	284.58	10.36	202.77	213.13	74.89			
146	เทศบาลเมืองหนองปรือ	141.90	0.00	141.49	141.49	99.71	24.93	0.00	0.03	0.03	0.12	166.84	0.00	141.52	141.52	84.83			
147	เทศบาลเมืองพนัสนิคม	86.13	0.00	85.36	85.36	99.11	16.44	1.91	0.00	1.91	11.62	102.57	1.91	85.36	87.27	85.08			
148	เทศบาลเมืองแสนสุข	89.96	0.00	76.85	76.85	85.43	0.03	0.00	0.03	0.03	100.00	89.99	0.00	76.88	76.88	85.43			
149	เทศบาลเมืองบ้านสวน	103.60	0.00	98.22	98.22	94.80	-	-	-	-	-	103.60	0.00	98.22	98.22	94.80			
150	เทศบาลเมืองปากพญา	29.96	0.00	28.81	28.81	96.16	19.68	9.91	9.52	19.43	98.68	49.64	9.91	38.33	48.24	97.16			
151	เทศบาลเมืองสัตตหีบ	46.15	0.00	45.49	45.49	98.57	18.96	18.91	0.00	18.91	99.72	65.11	18.91	45.49	64.40	98.91			
152	เทศบาลเมืองอ่างศิลา	54.72	0.00	54.20	54.20	99.05	-	-	-	-	-	54.72	0.00	54.20	54.20	99.05			
153	เทศบาลเมืองบ้านบึง	68.61	0.00	67.98	67.98	99.08	9.95	9.95	0.00	9.95	100.00	78.56	9.95	67.98	77.93	99.20			
154	เทศบาลเมืองชลบุรี	196.20	0.00	194.77	194.77	99.27	-	-	-	-	-	196.20	0.00	194.77	194.77	99.27			
155	เทศบาลเมืองศรีราชา	127.55	0.00	127.20	127.20	99.72	2.40	1.88	0.00	1.88	78.33	129.95	1.88	127.20	129.08	99.33			
156	เทศบาลนครแหลมฉบัง	210.15	0.00	209.67	209.67	99.78	-	-	-	-	-	210.15	0.00	209.67	209.67	99.78			
	รวมทั้งสิ้น	7,492.90	48.47	6,798.97	6,847.44	91.39	9,155.41	3,766.65	4,078.31	7,844.96	85.59	16,648.31	3,815.12	10,877.28	14,692.40	88.25			